



**ISTITUTO
DI STUDI
E ANALISI
ECONOMICA**

Piazza dell'Indipendenza, 4
00185 Roma
tel. 06444821 - fax 0644482219

www.isae.it

ISAE CONGIUNTURA

N° 46 - 29 novembre 2005

ISSN 1593-0181

**INCHIESTA MENSILE ISAE
PRESSO LE
IMPRESE DI SERVIZI / 10**

Novembre 2005

NOTE INFORMATIVE

Da gennaio 2003, l'ISAE diffonde i risultati della nuova inchiesta congiunturale sui servizi di mercato, realizzata, nell'ambito del progetto armonizzato dell'Unione Europea, su un *panel* di circa 2000 aziende. Obiettivo della nuova inchiesta è quello monitorare tutti i “servizi di mercato”, ampliando la preesistente indagine (che era rivolta ai soli servizi alla produzione), anche ai servizi alle famiglie e a quelli finanziari e di rendere le informazioni più tempestive, con l'adozione della cadenza mensile per le rilevazioni.

Il campione, basato sull'Archivio ASIA delle imprese che operano nei settori dei servizi con 6 o più addetti, è casuale, stratificato secondo il settore di attività economica e le ripartizioni geografiche; l'allocatione delle unità nei singoli strati è quella ottimale secondo Neyman.

I settori economici oggetto d'indagine, facendo riferimento alla classificazione Ateco 2002, sono: nei “Servizi alle famiglie”, gli Alberghi e Ristoranti (settore ATECO 55), Trasporti (60, 61 e 62), Agenzie di viaggio (63.3), Poste e Telecomunicazioni (64) e Attività immobiliari (70); nei “Servizi finanziari”, Banche (65), Assicurazioni (66) e Attività ausiliarie delle Assicurazioni (67); nei “Servizi alle imprese” i settori del Noleggio di macchinari e attrezzature (71), dell'Informatica (72), Ricerca e sviluppo (73), Contabilità (74.12), Studi di mercato (74.13), Consulenza (74.14), Ingegneria e progettazione (74.2), Pubblicità (74.4), Altri servizi professionali: agenzie di collocamento e allestimento di fiere (74.5 + 74.83) e lo Smaltimento dei rifiuti (90); nei “servizi alla produzione”, il Noleggio di macchinari e attrezzature (71), l'Informatica (72), la Ricerca e sviluppo (73), la Contabilità (74.12), gli Studi di mercato (74.13), la Consulenza (74.14), l'Ingegneria e progettazione (74.2), la Pubblicità (74.4), e gli Altri servizi professionali (cioè agenzie di collocamento e allestimento di fiere (74.5 + 74.83) e lo Smaltimento dei rifiuti (90)).

La tecnica di rilevazione è quella telefonica con l'impiego di un sistema CATI (Computer Aided Telephone Interviewing).

Il questionario comprende, oltre a due domande quantitative strutturali (fatturato e addetti, suddivisi fra dipendenti effettivi e collaboratori esterni), dieci domande qualitative a tre modalità ordinali di risposta (giudizi su ordini, con la differenziazione interno ed estero, fatturato e occupazione; attese su ordini, fatturato, occupazione, prezzi di vendita ed evoluzione dell'economia). Annualmente si richiedono valutazioni sul livello e sulle aspettative degli investimenti, sullo stato della concorrenza (interna ed estera), prospettive di espansione della propria attività, intenzioni di assunzione di nuovo personale, qualificato o meno, e le eventuali difficoltà incontrate nel reperimento.

Per ogni domanda i risultati sono espressi in termini di frequenze percentuali relative delle singole modalità di risposta (in generale tre, ad esempio: “alto”, “normale”, “basso”). Indicazioni quantitative sintetiche dei fenomeni osservati sono espresse dai saldi, che consistono nelle differenze fra le modalità favorevoli e sfavorevoli. La modalità centrale (invarianza, stazionarietà) non viene considerata nel calcolo.

INCHIESTA MENSILE ISAE
PRESSO LE
IMPRESE DI SERVIZI / 10

Novembre 2005

INCHIESTA MENSILE ISAE SULLE IMPRESE DEI SERVIZI

Periodo di riferimento: novembre 2005

- Sale ancora a novembre la fiducia nei servizi di mercato: l'indice grezzo sale a 28, da 17 di ottobre, grazie al miglioramento dei giudizi sugli ordini e al netto recupero delle aspettative sulla tendenza generale dell'economia; il confronto - che non risente di fattori stagionali - con il dato di novembre 2004, quando l'indicatore era pari a 15, indica che la fiducia è in crescita anche su base annua
- Tra le variabili non componenti l'indice, segnali favorevoli provengono anche da giudizi e aspettative sull'occupazione; maggiore prudenza emerge invece dalle previsioni su ordini e fatturato. Dal lato dei prezzi, anche questo mese le imprese segnalano l'intenzione di ridurre i listini
- La crescita della fiducia è diffusa in tutti i settori: l'indice sale a 27 (da 17) nei servizi alle famiglie e a 28 (da 17) in quelli alle imprese in linea, rispettivamente, con i risultati emersi questo mese dalle indagini ISAE sui consumatori e sulle imprese manifatturiere; la fiducia sale anche nei servizi finanziari attestandosi a 30 (da 4); nel novembre dello scorso anno, il clima di fiducia nei servizi alle famiglie, finanziari e alle imprese era pari rispettivamente a 16, 5 e 14
- Alcune differenze emergono, tuttavia, a livello territoriale: la fiducia cresce nel Nord Ovest (a 21, da 8) e al Centro (a 37, da 16); l'indicatore scende invece nel Nord Est (a 20, da 31) e al Sud (a 31, da 50), a causa di aspettative negative sugli ordini

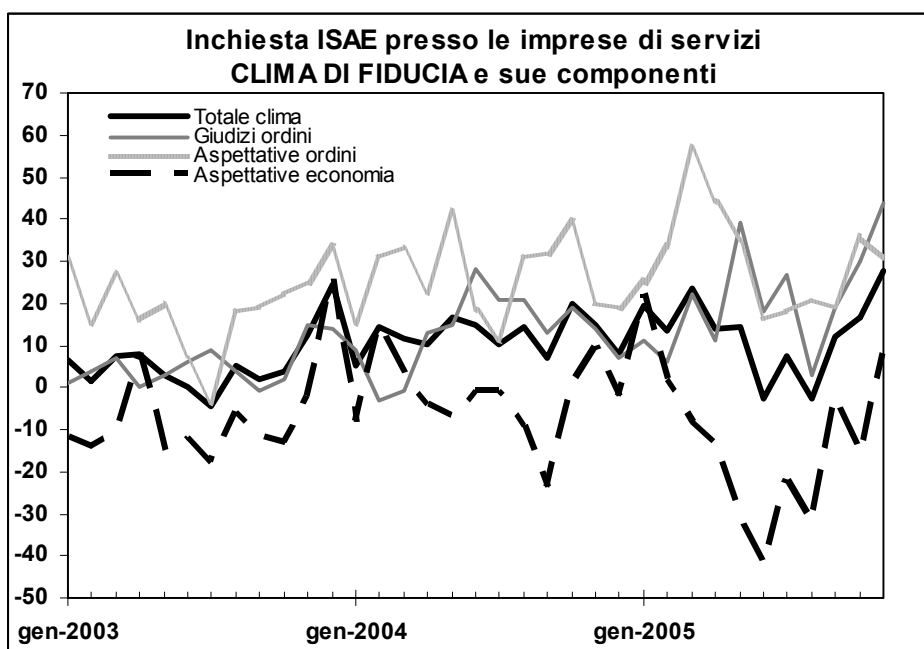

Risultati generali

Secondo l'inchiesta ISAE, condotta dal 2 al 18 del mese su un panel di circa 2000 imprese, la fiducia nei servizi di mercato cresce anche a novembre, raggiungendo i livelli massimi dell'ultimo triennio. L'indice grezzo sale infatti a 28 (da 17 di ottobre), grazie al miglioramento dei giudizi sugli ordini e al netto recupero delle aspettative sulla tendenza generale dell'economia. Il confronto con il dato di novembre 2004, che non risente di fattori stagionali, conferma l'incremento della fiducia su base annua (l'indicatore era pari a 15).

La crescita della fiducia è diffusa in tutti i settori: l'indice sale a 27 (da 17) nei servizi alle famiglie e a 28 (da 17) in quelli alle imprese, in linea, rispettivamente, con i risultati emersi dalle indagine ISAE sui consumatori e sulle imprese manifatturiere ed estrattive; la fiducia sale anche nei servizi finanziari attestandosi a 30 (da 4). Anche a livello settoriale, il confronto con il dato dello scorso anno conferma il costante miglioramento della fiducia, riscontrato sin da settembre 2005 nei servizi alle famiglie, e dal luglio scorso in quelli alle imprese. Nel novembre dello scorso anno, infatti, il clima di fiducia nei servizi alle famiglie e alle imprese era pari rispettivamente a 16 e 14.

Alcune differenze emergono a livello territoriale: la fiducia cresce nel Nord Ovest (a 21, da 8) e al Centro (a 37, da 16); l'indicatore scende invece nel Nord Est (a 20, da 31) e al Sud (a 31, da 50), a causa di aspettative sfavorevoli sugli ordini.

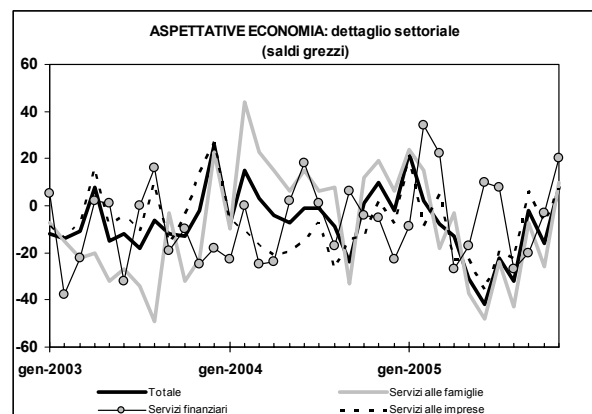
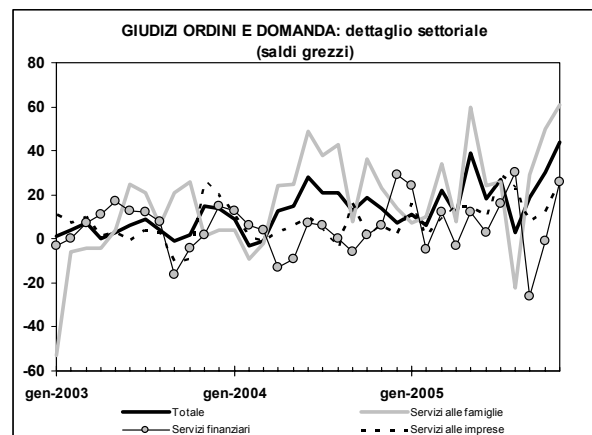
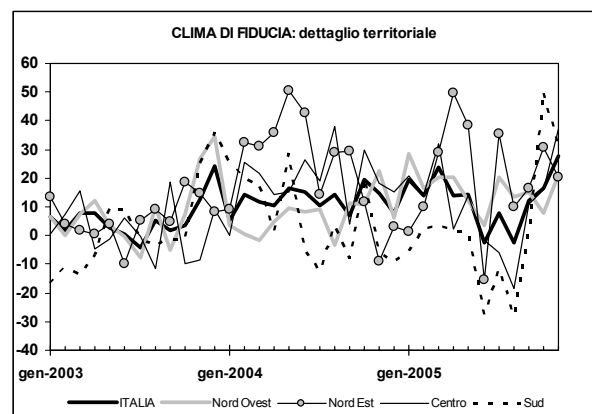
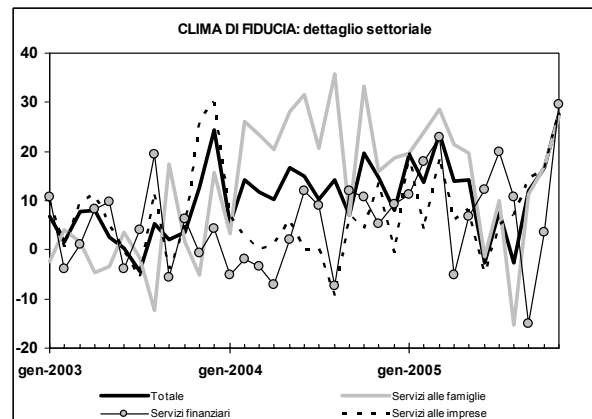

Situazione nel periodo di riferimento

A novembre, i saldi relativi alla situazione corrente si collocano sui livelli massimi registrati nel corso del 2005; nel dettaglio, sale a 44 (da 30) il saldo sugli ordini, a 42 (da 22) quello sul fatturato e a 15 (da 2) quello sull'occupazione.

A livello settoriale, nei servizi alle famiglie gli operatori sono ottimisti rispetto a tutte le variabili rilevate. I saldi migliorano nettamente nei settori legati al turismo, dove emergevano lo scorso mese segnali particolarmente negativi; si ridimensiona, invece, la situazione corrente nelle attività immobiliari. Nei servizi finanziari migliorano i giudizi su ordini e fatturato e torna negativo il saldo sull'occupazione. Anche gli operatori dei servizi alle imprese sono ottimisti su ordini, fatturato e occupazione. Il miglioramento della situazione corrente riguarda soprattutto l'informatica e l'architettura e ingegneria.

Considerando i dati per ripartizione territoriale, salgono nel Nord Ovest i saldi su ordini, fatturato e occupazione. Nel Nord Est, le imprese sono ottimiste su ordini e fatturato, ma torna negativo il saldo sull'occupazione. Al Centro, gli operatori sono ottimisti su tutte le variabili rilevate. Nel Mezzogiorno, infine, si deteriorano i giudizi sul fatturato e salgono i saldi su ordini e occupazione.

Previsioni per i prossimi tre mesi

Le previsioni delle imprese intervistate sono improntate alla prudenza; scende a 31 (da 36) il saldo sugli ordini, a 32 (da 42) quello sul fatturato; recuperano invece i saldi su occupazione ed

economia, attestandosi rispettivamente a 0 e 8 (da -5 e -16). Dal lato dei prezzi, anche questo mese prevalgono le intenzioni di ridurre i listini e il saldo scende a -6 (da -1).

Dall'analisi settoriale emerge, tuttavia, che i saldi su ordini e fatturato calano soltanto nei servizi alle famiglie; nel macrosettore migliora, invece, il saldo sulla tendenza dell'economia e rimane stabile, seppur negativo, quello sull'occupazione. Nei servizi finanziari salgono i saldi su ordini, fatturato e tendenza dell'economia e rimane stabile quello sull'occupazione. Gli operatori dei servizi alle imprese sono ottimisti rispetto a tutte le variabili rilevate, in linea con le indicazioni che emergono ormai da mesi dall'inchiesta ISAE sulle imprese manifatturiere ed estrattive.

Nel dettaglio territoriale, gli operatori del Nord Ovest sono più ottimisti rispetto a tutte le variabili rilevate. Nel Nord Est, calano i saldi su ordini, fatturato e tendenza dell'economia; migliora, invece, il saldo sull'occupazione. Al Centro, gli operatori sono ottimisti su ordini, occupazione e tendenza dell'economia; scende, invece, il saldo sul fatturato. Al Sud, infine, gli operatori sono pessimisti sulle variabili di impresa (ordini, fatturato e occupazione) e migliora, per contro, il saldo sull'economia.

La nota è stata redatta da Gaia Rocchetti, con il coordinamento di Marco Malgarini

**INCHIESTA MENSILE ISAE SULLE IMPRESE DEI SERVIZI DI MERCATO:
CLIMA DI FIDUCIA**

(Dati grezzi)

	TOTALE SERVIZI DI MERCATO	SERVIZI ALLE FAMIGLIE	SERVIZI FINANZIARI	SERVIZI ALLE IMPRESSE		NORD OVEST	NORD EST	CENTRO	SUD
gen-03	7	-2	11	10		7	13	0	-17
feb-03	2	4	-4	1		0	4	7	-11
mar-03	8	2	1	10		7	2	16	-14
apr-03	8	-5	8	11		12	1	-5	-7
mag-03	3	-3	10	5		3	4	-1	10
giu-03	0	4	-4	0		0	-10	6	9
lug-03	-4	-2	4	-6		-8	5	0	-1
ago-03	5	-12	19	12		10	9	-12	-3
set-03	2	17	-6	-4		-5	5	19	-1
ott-03	4	2	6	5		7	19	-10	-1
nov-03	13	-5	-1	26		27	15	-9	25
dic-03	24	16	4	30		35	8	9	36
gen-04	5	3	-5	7		3	9	0	25
feb-04	14	26	-2	3		1	32	25	20
mar-04	12	23	-3	0		-2	31	22	17
apr-04	10	20	-7	1		5	36	14	2
mag-04	17	28	2	6		10	50	15	28
giu-04	15	32	12	0		8	43	26	-6
lug-04	10	21	9	0		9	14	19	-12
ago-04	14	36	-7	-9		-3	29	38	3
set-04	7	7	12	7		11	29	4	-8
ott-04	20	33	11	4		11	12	30	20
nov-04	15	16	5	14		22	-9	18	-6
dic-04	8	19	9	-1		6	3	15	-9
gen-05	19	20	11	20		29	1	21	-6
feb-05	14	24	18	4		17	10	14	2
mar-05	24	29	23	19		20	29	32	4
apr-05	14	21	-5	6		20	50	2	2
mag-05	14	20	7	8		12	38	14	1
giu-05	-3	-1	12	-5		4	-15	-2	-28
lug-05	8	10	20	5		20	35	-6	-12
ago-05	-3	-15	11	7		13	10	-18	-28
sett-05	12	11	-15	14		15	17	11	2
ott-05	17	17	4	17		8	31	16	50
nov-05	28	27	30	28		21	20	37	31

**INCHIESTA MENSILE ISAE SULLE IMPRESE DEI SERVIZI DI MERCATO:
MACROSETTORI**

(Dati grezzi)

SETTORI		GIUDIZI														
		ORDINI TOTALI					FATTURATO					OCCUPAZIONE				
		AU	ST	DI	Nr	S	AU	ST	DI	Nr	S	AU	ST	DI	Nr	S
TOTALE SERVIZI DI MERCATO	ott-04	28	63	9	0	19	31	62	7	0	24	23	69	8	0	15
	nov-04	25	64	11	0	14	23	70	7	0	16	13	72	15	0	-2
	dic-04	26	55	19	0	7	28	52	20	0	8	10	78	12	0	-2
	gen-05	25	61	14	0	11	28	57	15	0	13	9	72	19	0	-10
	feb-05	17	72	11	0	6	21	66	13	0	8	18	69	13	0	5
	mar-05	33	56	11	0	22	30	57	13	0	17	16	68	16	0	0
	apr-05	27	57	16	0	11	22	71	7	0	15	7	84	9	0	-2
	mag-05	46	47	7	0	39	38	53	9	0	29	8	81	11	0	-3
	giu-05	39	40	21	0	18	35	47	18	0	17	12	70	18	0	-6
	lug-05	33	61	6	0	27	31	54	15	0	16	15	66	18	0	-3
	ago-05	19	65	16	0	3	14	69	17	0	-3	8	83	9	0	-1
	set-05	29	61	10	0	19	31	62	7	0	24	9	82	9	0	0
ott-05	36	58	6	0	30	28	66	6	0	22	8	86	6	0	2	
nov-05	48	48	4	0	44	46	50	4	0	42	23	68	8	0	15	
SERVIZI ALLE FAMIGLIE	ott-04	45	46	9	0	36	48	46	6	0	42	24	71	5	0	19
	nov-04	38	47	15	0	23	40	55	5	0	35	15	60	25	0	-10
	dic-04	41	32	27	0	14	41	33	26	0	15	4	77	19	0	-15
	gen-05	30	47	23	0	7	31	45	24	0	7	2	71	27	0	-25
	feb-05	26	58	16	0	10	30	54	16	0	14	20	61	19	0	1
	mar-05	45	44	11	0	34	38	52	10	0	28	13	65	22	0	-9
	apr-05	28	52	20	0	8	29	64	7	0	22	3	86	11	0	-8
	mag-05	64	32	4	0	60	55	36	9	0	46	4	84	12	0	-8
	giu-05	47	30	23	0	24	48	30	22	0	26	7	79	14	0	-7
	lug-05	29	68	3	0	26	27	58	15	0	12	16	62	22	0	-6
	ago-05	5	68	27	0	-22	5	67	28	0	-23	3	94	3	0	0
	set-05	33	63	4	0	29	43	48	9	0	34	12	85	3	0	9
ott-05	53	44	3	0	50	35	62	3	0	32	2	94	4	0	-2	
nov-05	65	30	4	0	61	56	40	5	0	51	27	64	9	0	18	
SERVIZI FINANZIARI	ott-04	9	84	7	0	2	9	84	7	0	2	1	93	6	0	-5
	nov-04	9	88	3	0	6	6	87	7	0	-1	4	95	1	0	3
	dic-04	33	63	4	0	29	33	62	5	0	28	8	82	10	0	-2
	gen-05	29	66	5	0	24	33	63	4	0	29	6	89	5	0	1
	feb-05	25	45	30	0	-5	25	48	27	0	-2	7	88	5	0	2
	mar-05	25	62	13	0	12	21	68	11	0	10	19	57	24	0	-5
	apr-05	13	71	16	0	-3	14	70	16	0	-2	3	70	27	0	-24
	mag-05	19	74	7	0	12	24	70	6	0	18	24	75	1	0	23
	giu-05	11	81	8	0	3	11	85	4	0	7	2	98	0	0	2
	lug-05	24	68	8	0	16	34	57	8	1	26	17	83	0	0	17
	ago-05	36	58	6	0	30	33	60	7	0	26	5	95	0	0	5
	set-05	3	68	29	0	-26	5	91	4	0	1	1	88	11	0	-10
ott-05	7	85	8	0	-1	7	86	7	0	0	5	94	1	0	4	
nov-05	33	59	7	0	26	35	64	2	0	33	1	93	7	0	-6	
SERVIZI ALLE IMPRESE	ott-04	9	83	8	0	1	12	81	7	0	5	22	68	10	0	12
	nov-04	14	78	8	0	6	8	84	8	0	0	12	81	7	0	5
	dic-04	13	76	11	0	2	16	69	15	0	1	16	78	6	0	10
	gen-05	21	74	5	0	16	24	70	6	0	18	15	74	11	0	4
	feb-05	8	85	7	0	1	13	77	10	0	3	16	75	9	0	7
	mar-05	20	69	11	0	9	20	65	15	0	5	19	74	7	0	12
	apr-05	26	63	11	0	15	15	77	8	0	7	13	80	7	0	6
	mag-05	24	67	9	0	15	19	71	10	0	9	12	77	11	0	1
	giu-05	29	52	19	0	10	20	67	14	0	6	17	59	24	0	-7
	lug-05	39	51	10	0	29	37	49	15	0	22	14	73	14	0	0
	ago-05	30	63	7	0	23	22	70	8	0	14	12	74	14	0	-2
	set-05	25	58	17	0	8	16	79	5	0	11	5	80	15	0	-10
ott-05	20	72	8	0	12	21	71	8	0	13	14	79	7	0	7	
nov-05	30	67	3	0	27	35	61	4	0	31	20	73	8	0	12	

LEGENDA: AU = Aumento; ST = Stazionarietà; DI = Diminuzione; Nr = Nessuna risposta; S = Saldo

INCHIESTA MENSILE ISAE SULLE IMPRESE DEI SERVIZI DI MERCATO: MACROSETTORI (segue)

(Dati grezzi)

SETTORI		PREVISIONI																								
		ORDINI				FATTURATO				OCCUPAZIONE				PREZZI				ECONOMIA								
		AU	ST	DI	Nr S	AU	ST	DI	Nr S	AU	ST	DI	Nr S	AU	ST	DI	Nr S	FAST	SF	Nr	S					
TOTALE SERVIZI DI MERCATO	ott-04	47	45	8	0	39	40	49	11	0	29	10	81	9	0	1	4	91	5	0	-1	19	63	18	0	1
	nov-04	37	46	17	0	20	35	46	19	0	16	13	78	9	0	4	5	84	11	0	-6	22	66	12	0	10
	dic-04	32	55	13	0	19	33	54	13	0	20	8	83	9	0	-1	8	86	6	0	2	17	64	19	0	-2
	gen-05	37	51	12	0	25	29	60	11	0	18	7	87	6	0	1	10	83	7	0	3	36	50	14	0	22
	feb-05	40	53	7	0	33	36	58	6	0	30	12	78	10	0	2	12	84	4	0	8	20	62	18	0	2
	mar-05	62	33	5	0	57	54	41	5	0	49	18	73	9	0	9	19	74	7	0	12	13	66	21	0	-8
	apr-05	49	46	5	0	44	40	58	2	0	38	14	79	7	0	7	15	82	3	0	12	19	49	32	0	-13
	mag-05	40	55	5	0	35	34	61	5	0	29	9	81	10	0	-1	3	84	13	0	-10	8	53	39	0	-31
	giu-05	27	62	11	0	16	28	60	12	0	16	6	80	14	0	-8	4	78	18	0	-14	6	46	48	0	-42
	lug-05	29	60	11	0	18	25	63	12	0	13	10	75	15	0	-5	6	85	9	0	-3	12	54	34	0	-22
	ago-05	31	59	10	0	21	22	67	11	0	11	12	85	3	0	9	3	85	12	0	-9	3	62	35	0	-32
	set-05	30	59	11	0	19	39	56	5	0	34	7	85	8	0	-1	18	71	11	0	7	17	64	19	0	-2
ott-05	44	48	8	0	36	45	52	3	0	42	7	81	12	0	-5	10	79	11	0	-1	15	54	31	0	-16	
nov-05	37	57	6	0	31	38	56	6	0	32	12	76	12	0	0	6	82	12	0	-6	29	49	21	0	8	
SERVIZI ALLE FAMIGLIE	ott-04	61	30	9	0	52	47	40	13	0	34	15	73	12	0	3	6	89	5	0	1	27	58	15	0	12
	nov-04	38	30	32	0	6	41	27	32	0	9	18	67	15	0	3	9	85	6	0	3	27	65	8	0	19
	dic-04	47	42	11	0	36	47	43	10	0	37	2	86	12	0	-10	9	90	1	0	8	16	74	10	0	6
	gen-05	44	40	16	0	28	39	43	18	0	21	2	88	10	0	-8	14	81	5	0	9	32	60	8	0	24
	feb-05	57	33	10	0	47	60	30	10	0	50	18	70	12	0	6	18	81	1	0	17	26	63	11	0	15
	mar-05	74	22	4	0	70	67	29	4	0	63	25	62	13	0	12	30	65	5	0	25	7	68	25	0	-18
	apr-05	61	37	2	0	59	54	44	2	0	52	12	77	11	0	1	25	74	1	0	24	32	33	35	0	-3
	mag-05	39	58	3	0	36	39	59	2	0	37	10	78	12	0	-2	4	79	17	0	-13	11	41	48	0	-37
	giu-05	23	74	3	0	20	35	61	4	0	31	2	86	12	0	-10	3	68	29	0	-26	9	34	57	0	-48
	lug-05	32	64	4	0	28	32	52	16	0	16	6	71	23	0	-17	7	80	12	0	-5	17	41	41	0	-24
	ago-05	29	61	10	0	19	29	61	10	0	19	2	94	4	0	-2	2	77	21	0	-19	3	51	46	0	-43
	set-05	20	72	8	0	12	50	42	8	0	42	7	80	13	0	-6	20	65	15	0	5	17	59	24	0	-7
ott-05	42	43	15	0	27	56	39	5	0	51	3	81	16	0	-13	19	67	14	0	5	20	34	46	0	-26	
nov-05	20	70	10	0	10	33	57	10	0	23	2	83	15	0	-13	4	78	18	0	-14	37	36	27	0	10	
SERVIZI FINANZIARI	ott-04	39	56	5	0	34	60	37	3	0	57	9	88	2	1	7	28	58	10	4	18	13	70	17	0	-4
	nov-04	21	73	6	0	15	38	59	3	0	35	2	98	0	0	2	21	72	6	1	15	12	71	17	0	-5
	dic-04	24	74	2	0	22	49	48	3	0	46	6	94	0	0	6	8	82	7	3	1	16	45	39	0	-23
	gen-05	34	51	15	0	19	35	51	14	0	21	29	69	2	0	27	23	69	8	0	15	15	61	24	0	-9
	feb-05	34	57	9	0	25	44	49	7	0	37	7	91	2	0	5	11	81	5	3	6	42	50	8	0	34
	mar-05	46	43	11	0	35	46	38	16	0	30	12	69	19	0	-7	2	95	3	0	-1	38	46	16	0	22
	apr-05	26	63	11	0	15	27	55	16	2	11	6	94	0	0	6	5	89	4	2	1	4	65	31	0	-27
	mag-05	29	67	4	0	25	30	70	2	0	28	1	87	12	0	-11	4	68	28	0	-24	21	41	38	0	-17
	giu-05	40	44	16	0	24	41	48	11	0	30	3	84	13	0	-10	25	74	1	0	24	20	70	10	0	10
	lug-05	47	41	11	0	36	35	58	7	0	28	3	84	13	0	-10	9	89	2	0	7	18	72	10	0	8
	ago-05	38	53	9	0	29	39	60	1	0	38	7	93	0	0	7	8	92	0	0	8	11	50	38	1	-27
	set-05	24	53	23	0	1	24	57	19	0	5	4	95	1	0	3	3	96	1	0	2	9	62	29	0	-20
ott-05	17	81	2	0	15	16	83	1	0	15	4	96	0	0	4	14	60	26	0	-12	12	73	15	0	-3	
nov-05	45	53	2	0	43	50	50	0	0	50	4	96	0	0	4	27	67	6	0	21	34	52	14	0	20	
SERVIZI ALLE IMPRESE	ott-04	31	63	6	0	25	31	59	10	0	21	5	90	5	0	0	2	92	6	0	-4	9	69	22	0	-13
	nov-04	37	59	4	0	33	31	62	7	0	24	9	87	4	0	5	2	82	16	0	-14	17	68	15	0	2
	dic-04	19	66	15	0	4	21	63	16	0	5	14	80	6	0	8	7	83	10	0	-3	18	56	26	0	-8
	gen-05	30	62	8	0	22	20	76	4	0	16	13	86	1	0	12	6	85	9	0	-3	40	41	19	0	21
	feb-05	25	70	5	0	20	15	82	3	0	12	7	86	7	0	0	6	87	7	0	-1	15	61	24	0	-9
	mar-05	49	45	6	0	43	39	54	7	0	32	10	86	4	0	6	5	87	8	0	-3	21	63	16	0	5
	apr-05	35	56	9	0	26	24	74	2	0	22	17	81	2	0	15	4	91	5	0	-1	5	67	28	0	-23
	mag-05	40	53	7	0	33	28	63	9	0	19	9	84	7	0	2	2	89	9	0	-7	5	67	28	0	-23
	giu-05	32	48	20	0	12	19	60	21	0	-2	10	73	17	0	-7	4	91	5	0	-1	2	60	38	0	-36
	lug-05	25	55	20	0	5	16	78	6	0	10	16	80	5	0	11	3	91	6	0	-3	5	71	24	0	-19
	ago-05	32	57	11	0	21	16	72	12	0	4	22	76	2	0	20	4	93	3	0	1	3	71	26	0	-23
	set-05	43	43	14	0	29	26	72	2	0	24	8	90	2	0	6	17	78	5	0	12	18	70	12	0	6
ott-05	46	53	1	0	45	36	63	1	0	35	11	83	8	0	3	1	91	8	0	-7	10	73	17	0	-7	
nov-05	54	43	3	0	51	43	55	2	0	41	23	69	8	0	15	8	86	5	0	3	22	63	15	0	7	

LEGENDA: AU = Aumento; ST = Stazionarietà; DI = Diminuzione; FA = Favorevole; SF = Sfavorevole; Nr = Nessuna risposta; S = Saldo

**INCHIESTA MENSILE ISAE SULLE IMPRESE DEI SERVIZI DI MERCATO:
RIPARTIZIONI TERRITORIALI**

(Dati grezzi)

RIPARTIZIONI TERRITORIALI		GIUDIZI														
		ORDINI TOTALI					FATTURATO					OCCUPAZIONE				
		AU	ST	DI	Nr	S	AU	ST	DI	Nr	S	AU	ST	DI	Nr	S
NORD OVEST	ott-04	20	74	6	0	14	20	72	8	0	12	18	70	12	0	6
	nov-04	17	80	3	0	14	16	80	4	0	12	13	73	14	0	-1
	dic-04	26	65	9	0	17	25	60	15	0	10	11	71	18	0	-7
	gen-05	28	66	6	0	22	32	61	7	0	25	15	64	21	0	-6
	feb-05	18	77	5	0	13	21	71	8	0	13	17	68	15	0	2
	mar-05	32	57	11	0	21	32	55	13	0	19	16	64	20	0	-4
	apr-05	37	54	9	0	28	22	71	7	0	15	12	70	18	0	-6
	mag-05	36	54	10	0	26	31	58	11	0	20	11	67	22	0	-11
	giu-05	42	46	12	0	30	30	57	13	0	17	16	48	36	0	-20
	lug-05	46	43	11	0	35	44	49	7	0	37	11	69	20	0	-9
	ago-05	34	57	9	0	25	18	73	9	0	9	13	81	6	0	7
	set-05	24	66	10	0	14	24	70	6	0	18	17	75	8	0	9
ott-05	27	65	8	0	19	28	64	8	0	20	11	82	7	0	4	
nov-05	33	62	5	0	28	39	55	6	0	33	17	75	8	0	9	
NORD EST	ott-04	40	37	23	0	17	60	32	7	0	53	8	88	4	0	4
	nov-04	12	65	23	0	-11	12	68	20	0	-8	6	79	15	0	-9
	dic-04	12	81	7	0	5	29	64	7	0	22	11	82	6	1	5
	gen-05	11	82	7	0	4	14	78	8	0	6	9	84	7	0	2
	feb-05	8	82	10	0	-2	27	62	11	0	16	40	43	17	0	23
	mar-05	23	65	12	0	11	33	53	14	0	19	32	33	35	0	-3
	apr-05	61	29	10	0	51	60	31	9	0	51	8	82	10	0	-2
	mag-05	55	33	12	0	43	40	50	10	0	30	9	86	5	0	4
	giu-05	15	71	14	0	1	17	69	14	0	3	20	57	23	0	-3
	lug-05	61	31	8	0	53	61	32	7	0	54	19	77	4	0	15
	ago-05	25	66	9	0	16	50	34	16	0	34	8	82	10	0	-2
	set-05	11	79	10	0	1	30	33	37	0	-7	7	84	9	0	-2
ott-05	46	41	13	0	33	45	40	14	1	31	15	77	8	0	7	
nov-05	46	48	6	0	40	49	45	6	0	43	7	83	11	0	-4	
CENTRO	ott-04	36	57	7	0	29	39	57	4	0	35	35	62	4	0	31
	nov-04	43	50	7	0	36	38	54	8	0	30	15	64	21	0	-6
	dic-04	32	39	29	0	3	32	42	26	0	6	11	88	1	0	10
	gen-05	31	36	33	0	-2	31	36	33	0	-2	1	77	22	0	-21
	feb-05	18	65	17	0	1	24	59	17	0	7	5	92	3	0	2
	mar-05	42	47	11	0	31	32	55	13	0	19	14	77	9	0	5
	apr-05	14	59	27	0	-13	15	77	8	0	7	4	94	2	0	2
	mag-05	47	51	2	0	45	36	55	9	0	27	3	94	3	0	0
	giu-05	48	15	37	0	11	51	20	29	0	22	4	95	1	0	3
	lug-05	20	78	2	0	18	17	72	11	0	6	21	70	9	0	12
	ago-05	4	65	31	0	-27	4	66	30	0	-26	4	82	14	0	-10
	set-05	45	45	10	0	35	44	54	2	0	42	3	88	9	0	-6
ott-05	35	64	1	0	34	8	91	1	0	7	4	92	4	0	0	
nov-05	58	40	2	0	56	63	35	2	0	61	41	48	10	0	31	
SUD	ott-04	23	66	11	0	12	23	65	12	0	11	15	76	9	0	6
	nov-04	12	44	44	0	-32	12	82	6	0	6	17	78	5	0	12
	dic-04	20	42	38	0	-18	20	41	39	0	-19	1	62	37	0	-36
	gen-05	12	86	2	0	10	13	84	3	0	10	3	87	10	0	-7
	feb-05	14	65	21	0	-7	14	66	20	0	-6	44	21	35	0	9
	mar-05	8	87	5	0	3	8	87	5	0	3	1	96	3	0	-2
	apr-05	5	92	3	0	2	16	81	3	0	13	1	98	1	0	0
	mag-05	80	17	3	0	77	83	13	4	0	79	6	92	2	0	4
	giu-05	2	92	6	0	-4	3	95	2	0	1	19	79	2	0	17
	lug-05	6	91	3	0	3	7	23	70	0	-63	5	27	68	0	-63
	ago-05	4	93	3	0	1	3	94	3	0	0	2	97	1	0	1
	set-05	2	96	2	0	0	5	92	3	0	2	1	95	4	0	-3
ott-05	70	28	2	0	68	70	28	2	0	68	1	98	1	0	0	
nov-05	87	11	2	0	85	5	93	2	0	3	2	97	1	0	1	

LEGENDA: AU = Aumento; ST = Stazionarietà; DI = Diminuzione; Nr = Nessuna risposta; S = Saldo

**INCHIESTA MENSILE ISAE SULLE IMPRESE DEI SERVIZI DI MERCATO:
RIPARTIZIONI TERRITORIALI (segue)**

(Dati grezzi)

RIPARTIZIONI TERRITORIALI		PREVISIONI																								
		ORDINI					FATTURATO					OCCUPAZIONE					PREZZI					ECONOMIA				
		AU	ST	DI	Nr	S	AU	ST	DI	Nr	S	AU	ST	DI	Nr	S	AU	ST	DI	Nr	S	FA	ST	SF	Nr	S
NORD OVEST	ott-04	38	59	3	0	35	29	63	8	0	21	5	78	17	0	-12	4	92	4	0	0	8	68	24	0	-16
	nov-04	44	51	5	0	39	36	55	9	0	27	10	79	11	0	-1	1	82	17	0	-16	28	58	14	0	14
	dic-04	29	58	13	0	16	32	53	15	0	17	14	68	18	0	-4	6	83	11	0	-5	14	58	28	0	-14
	gen-05	39	53	8	0	31	29	67	4	0	25	12	77	11	0	1	15	76	9	0	6	50	33	17	0	33
	feb-05	35	62	3	0	32	23	74	3	0	20	7	77	16	0	-9	6	88	6	0	0	26	53	21	0	5
	mar-05	52	43	5	0	47	38	54	8	0	30	9	77	14	0	-5	3	89	8	0	-5	19	55	26	0	-7
	apr-05	44	46	10	0	34	30	68	2	0	28	13	72	15	0	-2	3	94	3	0	0	16	67	17	0	-1
	mag-05	46	46	8	0	38	34	57	9	0	25	8	73	19	0	-11	2	89	9	0	-7	4	64	32	0	-28
	giu-05	32	56	12	0	20	32	55	13	0	19	9	69	22	0	-13	3	80	17	0	-14	1	59	40	0	-39
	lug-05	36	51	13	0	23	27	65	7	0	20	7	74	19	0	-12	2	92	6	0	-4	19	66	16	0	3
	ago-05	37	57	6	0	31	17	76	7	0	10	24	71	5	0	19	5	91	4	0	1	4	76	20	0	-16
	set-05	43	53	4	0	39	41	55	4	0	37	6	78	16	0	-10	17	64	19	0	-2	18	56	26	0	-8
ott-05	33	64	3	0	30	39	58	3	0	36	10	69	21	0	-11	1	78	21	0	-20	6	63	31	0	-25	
nov-05	43	53	5	0	38	43	53	4	0	39	18	59	23	0	-5	9	75	17	0	0	8	20	57	23	0	-3
NORD EST	ott-04	18	62	20	0	-2	18	60	22	0	-4	10	86	4	0	6	8	90	2	0	6	30	59	10	1	20
	nov-04	33	35	32	0	1	31	36	33	0	-2	23	48	29	0	-6	8	64	28	0	-20	7	68	24	1	-17
	dic-04	8	83	9	0	-1	8	85	7	0	1	3	94	3	0	0	9	89	2	0	7	19	66	14	1	5
	gen-05	25	70	5	0	20	22	73	5	0	17	5	93	2	0	3	6	93	1	0	5	7	66	27	0	-20
	feb-05	38	40	22	0	16	54	39	7	0	47	32	61	7	0	25	30	68	2	0	28	46	24	30	0	16
	mar-05	61	31	8	0	53	61	31	8	0	53	11	78	11	0	0	38	60	2	0	36	37	49	14	0	23
	apr-05	61	35	4	0	57	62	35	3	0	59	23	73	4	0	19	51	48	1	0	50	55	31	14	0	41
	mag-05	59	30	11	0	48	59	30	11	0	48	46	45	9	0	37	19	76	5	0	14	43	38	19	0	24
	giu-05	24	58	18	0	6	24	57	19	0	5	10	82	8	0	2	8	81	11	0	-3	4	39	57	0	-53
	lug-05	50	42	9	0	41	46	46	9	0	37	34	62	5	0	29	12	83	4	0	8	31	50	19	0	12
	ago-05	31	62	7	0	24	38	59	3	0	35	5	93	2	0	3	10	87	3	0	7	6	77	16	1	-10
	set-05	51	25	24	0	27	20	71	8	1	12	36	58	6	0	30	42	57	1	0	41	34	53	12	1	22
ott-05	51	41	7	1	44	26	67	6	1	20	12	77	11	0	1	8	89	3	0	5	35	45	20	0	15	
nov-05	13	81	5	0	8	16	77	7	0	9	9	87	4	0	5	13	83	4	0	9	40	33	27	0	13	
CENTRO	ott-04	52	37	11	0	41	43	41	16	0	27	14	84	2	0	12	2	89	8	0	-6	27	66	7	0	20
	nov-04	39	40	21	0	18	44	35	21	0	23	20	75	5	0	15	7	89	4	0	3	9	82	9	0	0
	dic-04	42	48	10	0	32	43	48	9	0	34	3	96	1	0	2	6	92	2	0	4	22	67	11	0	11
	gen-05	48	34	18	0	30	42	38	20	0	22	4	95	1	0	3	3	90	7	0	-4	37	60	3	0	34
	feb-05	51	38	11	0	40	51	38	11	0	40	12	83	5	0	7	8	89	3	0	5	11	80	9	0	2
	mar-05	85	11	4	0	81	80	18	2	0	78	34	62	4	0	30	33	60	7	0	26	3	78	19	0	-16
	apr-05	58	40	2	0	56	49	49	2	0	47	12	88	0	0	12	23	77	0	0	23	19	26	55	0	-36
	mag-05	34	65	1	0	33	33	66	1	0	32	2	96	2	0	0	2	91	7	0	-5	6	51	43	0	-37
	giu-05	27	63	10	0	17	29	61	10	0	19	3	87	10	0	-9	1	92	7	0	-6	13	41	46	0	-33
	lug-05	20	69	11	0	9	20	77	3	0	17	9	73	18	0	-7	5	95	0	0	5	1	53	46	0	-45
	ago-05	30	51	19	0	11	29	52	19	0	10	3	97	0	0	3	0	99	1	0	-1	2	56	41	0	-39
	set-05	15	69	16	0	-1	33	60	7	0	26	2	97	1	0	1	0	93	7	0	-7	14	70	16	0	-2
ott-05	45	37	18	0	27	47	51	2	0	45	2	97	1	0	1	3	97	0	0	3	29	29	42	0	-13	
nov-05	42	48	10	0	32	44	47	9	0	35	9	91	1	0	8	3	87	10	0	-7	45	34	21	0	24	
SUD	ott-04	72	25	3	0	69	72	25	3	0	69	15	76	9	0	6	8	92	0	0	8	18	42	39	0	-21
	nov-04	14	46	40	0	-26	14	46	40	0	-26	3	96	1	0	2	11	89	0	0	11	42	56	2	0	40
	dic-04	24	43	33	0	-9	20	47	33	0	-13	6	93	1	0	5	25	75	0	0	25	4	92	4	0	0
	gen-05	7	75	18	0	-11	4	78	18	0	-14	1	99	0	0	1	14	86	0	0	14	3	78	19	0	-16
	feb-05	31	66	3	0	28	32	66	2	0	30	20	79	1	0	19	31	69	0	0	31	5	76	19	0	-14
	mar-05	9	89	2	0	7	7	92	1	0	6	2	97	1	0	1	6	93	1	0	5	7	87	6	0	1
	apr-05	23	76	1	0	22	23	76	1	0	22	19	81	0	0	19	1	84	15	0	-14	1	79	20	0	-19
	mag-05	6	93	1	0	5	7	91	2	0	5	2	97	1	0	1	1	22	77	0	-76	2	17	81	0	-79
	giu-05	7	90	3	0	4	4	90	6	0	-2	1	99	0	0	1	16	18	66	0	-50	2	13	85	0	-83
	lug-05	20	78	2	0	18	19	11	69	0	-50	1	98	1	0	0	16	16	68	0	-52	16	12	72	0	-56
	ago-05	5	93	2	0	3	5	92	3	0	2	1	98	1	0	0	1	13	86	0	-85	1	10	89	0	-88
	set-05	8	89	3	0	5	84	13	3	0	81	1	97	2	0	-1	78	21	1	0	77	5	91	4	0	1
ott-05	87	11	2	0	85	84	14	2	0	82	4	94	2	0	2	66	33	1	0	65	4	89	7	0	-3	
nov-05	8	89	4	0	4	9	88	4	0	5	1	97	2	0	-1	1	98	1	0	0	7	89	4	0	3	

LEGENDA: AU = Aumento; ST = Stazionarietà; DI = Diminuzione; FA = Favorevole; SF = Sfavorevole; Nr = Nessuna risposta; S = Saldo

LE PUBBLICAZIONI DELL'ISAE

Rapporti trimestrali

Serie: *"Le previsioni per l'economia italiana"*

Numeri pubblicati:

luglio 1999;
gennaio 2000; luglio 2000
gennaio 2001; luglio 2001
gennaio 2002; luglio 2002
gennaio 2003; luglio 2003
febbraio 2004; luglio 2004
febbraio 2005; luglio 2005

Serie: *"Priorità nazionali"*

Numeri pubblicati:

aprile 2000 - *Regolamentazione, competitività e cittadinanza*
aprile 2001 - *Intenzioni e risultati della regolamentazione*
aprile 2002 - *Trasparenza, flessibilità, opportunità*
giugno 2003 - *Dimensioni aziendali, competitività e regolamentazione*
aprile 2004 - *Dimensioni aziendali, competitività, regolamentazione*

Serie: *"Finanza pubblica e redistribuzione"*

Numeri pubblicati:

ottobre 2001; ottobre 2002
ottobre 2003; ottobre 2004
ottobre 2005;

Rapporti annuali

Febbraio 2003: Rapporto annuale sull'attuazione del federalismo

Luglio 2003: Rapporto Annuale sullo Stato dell'Unione Europea

Febbraio 2004: Rapporto annuale sull'attuazione del federalismo

Giugno 2004: Rapporto Annuale sullo Stato dell'Unione Europea

Febbraio 2005: Rapporto annuale sull'attuazione del federalismo

In vendita presso le maggiori librerie

Rapporto Annuale sullo Stato dell'Unione Europea, 2001, Bologna, Il Mulino

Rapporto Annuale sullo Stato dell'Unione Europea, 2002, Bologna, Il Mulino

Collana "I temi dei Rapporti dell' ISAE"

Aprile 2002:

Normativa sul pubblico impiego e qualità del servizio dell'amministrazione
La diffusione dei contratti a termine
Il "sommerso": cause, intensità territoriali, politiche di regolarizzazione
L'attuazione del federalismo costituzionale
La liberalizzazione del commercio al dettaglio: una prima verifica

Ottobre 2002:

Istruzione in Italia e in Europa: un'analisi comparata
Immigrazione e imprese italiane
Evoluzione ventennale della distribuzione del reddito in Italia: un'analisi dei dati fiscali a partire dal 1974

Febbraio 2003:

La riforma del Titolo V della Costituzione: la ripartizione delle competenze
La riforma del Titolo V della Costituzione: l'impatto finanziario
Disegni di legge "La Loggia" e "Bossi"
Il finanziamento delle competenze e i meccanismi perequativi

Giugno 2003:

Storia e statistiche della polverizzazione aziendale
Regole per la crisi d'impresa e scelte dimensionali
Diritto societario e dimensione d'impresa
Regole del mercato del lavoro e dimensione di impresa
Il ruolo della tassazione del reddito d'impresa
I rapporti banca-impresa e i vincoli finanziari alla crescita delle piccole e medie imprese
Le procedure per la realizzazione delle grandi opere pubbliche

Luglio 2003:

La Convenzione europea: una prima valutazione
L'Unione Europea e le confessioni religiose
L'Europa nella fase di apprezzamento della moneta unica
Le regole della politica fiscale nell'Unione Europea: efficacia, aspetti critici e proposte di riforma
La qualità delle spese pubbliche nell'Unione Europea
L'Unione Europea e le politiche ambientali
Economia territoriale: evoluzione recente e previsioni per il biennio 2003 - 2004
Approfondimenti sui temi di previsione per l'economia italiana nel biennio 2003 - 2004

Ottobre 2003:

Globalizzazione e sviluppo umano
Sviluppo umano e sviluppo sostenibile
Le finanze pubbliche e i traguardi sociali

Le riforme previdenziali alla luce dell'esperienza latinoamericana

Le risorse idriche come bene pubblico e come *business* privato: l'accesso all'acqua e le opportunità di sviluppo economico e sociale

Aiuti allo sviluppo e PRSP (*Poverty Reduction Strategy Papers*): elementi di novità nel panorama degli strumenti adottati dai PVS per ridurre la povertà

Il microcredito: una strategia per ridurre la povertà nei paesi in via di sviluppo?

Una crisi recente: vulnerabilità macroeconomica ed effetti sociali nel caso argentino

Aprile 2004:

Ancora sulla storia e le statistiche della polverizzazione aziendale

La successione nelle PMI familiari: riforma societaria, efficienza e crescita dimensionale

Dimensione aziendale, attività di R&S e innovazione in Italia

I vincoli amministrativi all'ampliamento delle attività industriali

Competitività delle imprese distrettuali e rilevanza dell'*enforcement* dei contratti

Piccole e medie imprese, appartenenza a gruppi e crescita dimensionale

Ottobre 2004:

Il bilancio pubblico e lo sviluppo umano nei PVS

Sistemi fiscali e gettito nei PVS

Reddito di Ultima Istanza: un passo avanti nel contrasto alla povertà?

Analisi del trattamento fiscale delle famiglie in Italia e prospettive di riforma

ISAE Congiuntura

Numeri pubblicati nel IV trimestre 2005:

n. 39: *Inchiesta mensile ISAE presso i consumatori/10; ottobre 2005*

n. 40: *Inchiesta mensile ISAE presso le imprese del commercio al minuto tradizionale e della grande distribuzione /9; settembre 2005*

n. 41: *Inchiesta mensile ISAE presso le imprese di servizi/9; ottobre 2005*

n. 42: *Inchiesta mensile ISAE sulle imprese manifatturiere ed estrattive e confronti internazionali /10; ottobre 2005*

n. 43: *Elaborazioni trimestrali, a livello territoriale, delle inchieste ISAE sui consumatori e sulle imprese manifatturiere ed estrattive /4; terzo trimestre 2005*

n. 44: *Inchiesta mensile ISAE presso i consumatori/11; novembre 2005*

n. 45: *Inchiesta mensile ISAE presso le imprese del commercio al minuto tradizionale e della grande distribuzione /10; ottobre 2005*

n. 46: *Inchiesta mensile ISAE presso le imprese di servizi/10; novembre 2005*

n. 47: *Inchiesta mensile ISAE sulle imprese manifatturiere ed estrattive e confronti internazionali /11; novembre 2005*

in uscita:

n. 48: *Inchiesta ISAE sugli investimenti delle imprese manifatturiere ed estrattive /2; autunno 2005*

Nota mensile

Numeri pubblicati nel 2005:

- gennaio - *IRE e riforma fiscale*
- febbraio - *Struttura dell'occupazione e del tempo di lavoro nelle imprese manifatturiere, del commercio e dei servizi: i risultati dell'Inchiesta quinquennale ISAE*
- marzo - *La liberalizzazione commerciale del settore tessile e abbigliamento*
- aprile - maggio- *Le previsioni per l'Italia nel 2005 e 2006*
- giugno - *Fiducia, esportazioni ed investimenti delle Piccole e Medie Imprese nel I° semestre del 2005*
- luglio - *La povertà soggettiva in Italia*
- settembre - *Il ciclo italiano tra recupero e incertezze petrolifere*
- ottobre - *Il commercio mondiale nel 2005-2006*
- novembre - *Gasdotti senza frontiere*

Altre pubblicazioni

2002: *Le Autorità indipendenti di regolazione e garanzia*, Milano, Il Sole 24 Ore

Per acquisto e abbonamenti:

consultare la pagina *Diffusione e vendita* sul sito Internet www.isae.it, oppure rivolgersi a *Ufficio Marketing* ISAE, Piazza dell'Indipendenza 4, 00185, Roma tel. 06/44482230-2526 fax 06/44482529 marketing@isae.it

" ISAE CONGIUNTURA " - Registrazione del Tribunale di Roma n° 80/2000 del 16 febbraio 2000
Direttore Responsabile: prof. Alberto Majocchi
ISTITUTO DI STUDI E ANALISI ECONOMICA
ISAE - Roma - Piazza dell'Indipendenza, 4 - 00185

STAMPATO PRESSO LA SEDE DELL'ISTITUTO - novembre 2005

CALENDARIO INCHIESTE ISAE SECONDO SEMESTRE 2005

4 luglio

Inchieste mensili presso le imprese industriali italiane, francesi e tedesche effettuate da ISAE, INSEE ed IFO (mese di riferimento: giugno)

21 luglio

Inchiesta mensile ISAE presso i consumatori (mese di riferimento: luglio)

26 luglio

Inchiesta mensile ISAE presso le imprese manifatturiere ed estrattive (mese di riferimento: luglio)

26 luglio

Elaborazioni trimestrali, a livello territoriale, delle inchieste ISAE sui consumatori e sulle imprese manifatturiere ed estrattive (periodo di riferimento: II trimestre 2005)

27 luglio

Inchiesta mensile ISAE presso le imprese del commercio al minuto tradizionale e della grande distribuzione (mese di riferimento: giugno)

27 luglio

Inchiesta mensile ISAE presso le imprese dei servizi (mese di riferimento: luglio)

1 agosto

Inchieste mensili presso le imprese industriali italiane, francesi e tedesche effettuate da ISAE, INSEE ed IFO (mese di riferimento: luglio)

7 settembre

Inchiesta mensile ISAE presso i consumatori (mese di riferimento: agosto)

8 settembre

Inchiesta mensile ISAE presso le imprese manifatturiere ed estrattive (mese di riferimento: agosto)

22 settembre

Inchiesta mensile ISAE presso i consumatori (mese di riferimento: settembre)

28 settembre

Inchiesta mensile ISAE presso le imprese manifatturiere ed estrattive (mese di riferimento: settembre)

29 settembre

Inchiesta mensile ISAE presso le imprese del commercio al minuto tradizionale e della grande distribuzione (mese di riferimento: luglio-agosto)

29 settembre

Inchiesta mensile ISAE presso le imprese dei servizi (mese di riferimento: agosto-settembre)

3 ottobre

Inchieste mensili presso le imprese industriali italiane, francesi e tedesche effettuate da ISAE, INSEE ed IFO (mese di riferimento: agosto-settembre)

20 ottobre

Inchiesta mensile ISAE presso i consumatori (mese di riferimento: ottobre)

26 ottobre

Inchiesta mensile ISAE presso le imprese manifatturiere ed estrattive (mese di riferimento: ottobre)

31 ottobre

Inchiesta mensile ISAE presso le imprese del commercio al minuto tradizionale e della grande distribuzione (mese di riferimento: settembre)

31 ottobre

Inchiesta mensile ISAE presso le imprese dei servizi (mese di riferimento: ottobre)

2 novembre

Inchieste mensili presso le imprese industriali italiane, francesi e tedesche effettuate da ISAE, INSEE ed IFO (mese di riferimento: ottobre)

3 novembre

Elaborazioni trimestrali, a livello territoriale, delle inchieste ISAE sui consumatori e sulle imprese manifatturiere ed estrattive (periodo di riferimento: III trimestre 2005)

23 novembre

Inchiesta mensile ISAE presso i consumatori (mese di riferimento: novembre)

25 novembre

Inchiesta mensile ISAE presso le imprese manifatturiere ed estrattive (mese di riferimento: novembre)

29 novembre

Inchiesta mensile ISAE presso le imprese del commercio al minuto tradizionale e della grande distribuzione (mese di riferimento: ottobre)

29 novembre

Inchiesta mensile ISAE presso le imprese dei servizi (mese di riferimento: novembre)

1 dicembre

Inchieste mensili presso le imprese industriali italiane, francesi e tedesche effettuate da ISAE, INSEE ed IFO (mese di riferimento: novembre)

7 dicembre

Inchiesta semestrale ISAE sugli investimenti delle imprese manifatturiere ed estrattive (periodo di riferimento: II semestre 2005)

21 dicembre

Inchiesta mensile ISAE presso i consumatori (mese di riferimento: dicembre)

22 dicembre

Inchiesta mensile ISAE presso le imprese manifatturiere ed estrattive (mese di riferimento: dicembre)

GENNAIO 2006

3 gennaio

Inchiesta mensile ISAE presso le imprese del commercio al minuto tradizionale e della grande distribuzione (mese di riferimento: novembre 2005)

3 gennaio

Inchiesta mensile ISAE presso le imprese dei servizi (mese di riferimento: dicembre 2005)

4 gennaio

Inchieste mensili presso le imprese industriali italiane, francesi e tedesche effettuate da ISAE, INSEE ed IFO (mese di riferimento: dicembre)

ISAE - ISTITUTO DI STUDI E ANALISI ECONOMICA

Piazza dell'Indipendenza, 4 - Roma 00185

www.isae.it

€ 20 (Iva inclusa)

Spedizione in abbonamento postale articolo 2 comma 20/c legge 662/96 - Direzione Commerciale di Roma