



**ISTITUTO
DI STUDI
E ANALISI
ECONOMICA**

Piazza dell'Indipendenza, 4
00185 Roma
tel. 06444821 - fax 0644482219

www.isae.it

ISAE CONGIUNTURA

N° 41 - 31 ottobre 2005

ISSN 1593-0181

**INCHIESTA MENSILE ISAE
PRESSO LE
IMPRESE DI SERVIZI / 9**

Ottobre 2005

NOTE INFORMATIVE

Da gennaio 2003, l'ISAE diffonde i risultati della nuova inchiesta congiunturale sui servizi di mercato, realizzata, nell'ambito del progetto armonizzato dell'Unione Europea, su un *panel* di circa 2000 aziende. Obiettivo della nuova inchiesta è quello monitorare tutti i “servizi di mercato”, ampliando la preesistente indagine (che era rivolta ai soli servizi alla produzione), anche ai servizi alle famiglie e a quelli finanziari e di rendere le informazioni più tempestive, con l'adozione della cadenza mensile per le rilevazioni.

Il campione, basato sull'Archivio ASIA delle imprese che operano nei settori dei servizi con 6 o più addetti, è casuale, stratificato secondo il settore di attività economica e le ripartizioni geografiche; l'allocatione delle unità nei singoli strati è quella ottimale secondo Neyman.

I settori economici oggetto d'indagine, facendo riferimento alla classificazione Ateco 2002, sono: nei “Servizi alle famiglie”, gli Alberghi e Ristoranti (settore ATECO 55), Trasporti (60, 61 e 62), Agenzie di viaggio (63.3), Poste e Telecomunicazioni (64) e Attività immobiliari (70); nei “Servizi finanziari”, Banche (65), Assicurazioni (66) e Attività ausiliarie delle Assicurazioni (67); nei “Servizi alle imprese” i settori del Noleggio di macchinari e attrezzature (71), dell'Informatica (72), Ricerca e sviluppo (73), Contabilità (74.12), Studi di mercato (74.13), Consulenza (74.14), Ingegneria e progettazione (74.2), Pubblicità (74.4), Altri servizi professionali: agenzie di collocamento e allestimento di fiere (74.5 + 74.83) e lo Smaltimento dei rifiuti (90); nei “servizi alla produzione”, il Noleggio di macchinari e attrezzature (71), l'Informatica (72), la Ricerca e sviluppo (73), la Contabilità (74.12), gli Studi di mercato (74.13), la Consulenza (74.14), l'Ingegneria e progettazione (74.2), la Pubblicità (74.4), e gli Altri servizi professionali (cioè agenzie di collocamento e allestimento di fiere (74.5 + 74.83) e lo Smaltimento dei rifiuti (90)).

La tecnica di rilevazione è quella telefonica con l'impiego di un sistema CATI (Computer Aided Telephone Interviewing).

Il questionario comprende, oltre a due domande quantitative strutturali (fatturato e addetti, suddivisi fra dipendenti effettivi e collaboratori esterni), dieci domande qualitative a tre modalità ordinali di risposta (giudizi su ordini, con la differenziazione interno ed estero, fatturato e occupazione; attese su ordini, fatturato, occupazione, prezzi di vendita ed evoluzione dell'economia). Annualmente si richiedono valutazioni sul livello e sulle aspettative degli investimenti, sullo stato della concorrenza (interna ed estera), prospettive di espansione della propria attività, intenzioni di assunzione di nuovo personale, qualificato o meno, e le eventuali difficoltà incontrate nel reperimento.

Per ogni domanda i risultati sono espressi in termini di frequenze percentuali relative delle singole modalità di risposta (in generale tre, ad esempio: “alto”, “normale”, “basso”). Indicazioni quantitative sintetiche dei fenomeni osservati sono espresse dai saldi, che consistono nelle differenze fra le modalità favorevoli e sfavorevoli. La modalità centrale (invarianza, stazionarietà) non viene considerata nel calcolo.

INCHIESTA MENSILE ISAE
PRESSO LE
IMPRESE DI SERVIZI / 9

Ottobre 2005

INCHIESTA MENSILE ISAE SULLE IMPRESE DEI SERVIZI

Periodo di riferimento: ottobre 2005

- Cresce ancora ad ottobre la fiducia nei servizi di mercato: l'indice grezzo sale a 17, da 12 dello scorso mese, grazie al miglioramento di giudizi e aspettative sulla domanda; il confronto con il dato di ottobre 2004, che non risente di fattori stagionali, mostra tuttavia una lieve riduzione su base annua (l'indicatore era pari a 20)
- Il miglioramento rispetto allo scorso mese è diffuso in tutti i settori: l'indice sale a 17 (da 11) nei servizi alle famiglie – in linea anche questo mese con i risultati emersi dall'Indagine ISAE sui Consumatori - a 4 (da -15) in quelli finanziari e a 17 (da 14) in quelli alle imprese; nell'ottobre dello scorso anno, il clima di fiducia nei servizi alle famiglie, finanziari e alle imprese era pari rispettivamente a 33, 11 e 4
- A livello territoriale, la fiducia cresce nel Nord Est (a 31, da 17), al Centro (a 16, da 11) e al Sud (a 50, da 2); l'indice peggiora, per contro, nel Nord Ovest (a 8, da 15) a causa delle aspettative sfavorevoli sugli ordini e l'economia
- Dal lato dei prezzi, si ridimensionano in tutti i settori le tensioni inflazionistiche emerse il mese scorso

DOMANDE TRIMESTRALI

Periodo di riferimento: III trimestre 2005

- Secondo le consuete domande trimestrali, nel III trimestre 2005 scende leggermente, attestandosi al 38% (da 39% nel II trimestre), la percentuale delle imprese che percepiscono l'esistenza di ostacoli all'attività produttiva
- Tra i fattori che ostacolano la produzione appare meno vincolante l'insufficienza di domanda (il 21%, contro il 22% del II trimestre), si ridimensiona nettamente l'influenza dei vincoli finanziari (il 3%, contro il 24%) e si riduce la quota delle imprese che si ritiene vincolata dalla scarsità di manodopera (1%, contro il 5%); prevale, infine, un'ampia percentuale di imprese che indicano la rilevanza di "altri motivi" non meglio specificati

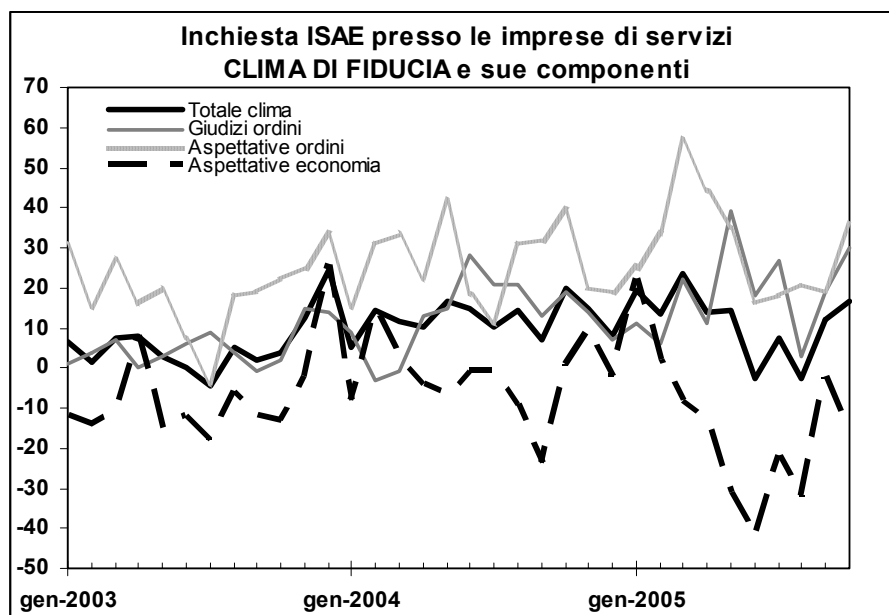

Risultati generali

Secondo l'inchiesta ISAE, condotta dal giorno 3 al 20 del mese su un panel di circa 2000 imprese, cresce ancora ad ottobre la fiducia nei servizi di mercato. L'indice grezzo sale infatti a 17, da 12 di settembre, grazie al miglioramento di giudizi e aspettative sulla domanda; il confronto con il dato di ottobre 2004, che non risente di fattori stagionali, mostra tuttavia una lieve riduzione su base annua (l'indicatore era pari a 20).

Il miglioramento rispetto allo scorso mese è diffuso in tutti i settori: l'indice sale a 17 (da 11) nei servizi alle famiglie – in linea anche questo mese con i risultati emersi dall'Indagine ISAE sui Consumatori - a 4 (da -15) in quelli finanziari e a 17 (da 14) in quelli alle imprese; nell'ottobre dello scorso anno, il clima di fiducia nei servizi alle famiglie, finanziari e alle imprese era pari rispettivamente a 33, 11 e 4.

A livello territoriale, la fiducia cresce nel Nord Est (a 31, da 17), al Centro (a 16, da 11) e al Sud (a 50, da 2); l'indice peggiora, per contro, nel Nord Ovest (a 8, da 15) a causa delle aspettative sfavorevoli sugli ordini e l'economia.

Secondo le consuete domande trimestrali, nel III trimestre 2005 scende al 38% la percentuale delle imprese che percepiscono l'esistenza di ostacoli all'attività produttiva (era il 39% nel II trimestre).

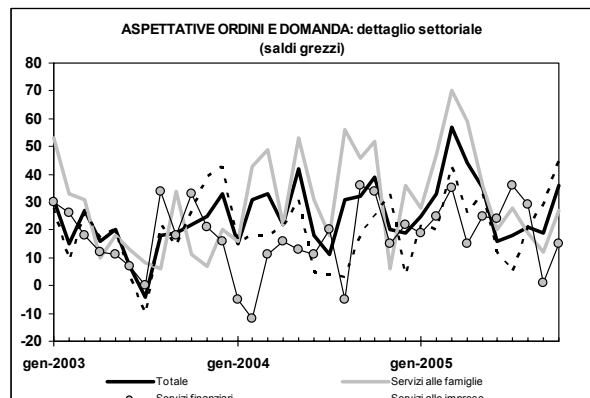
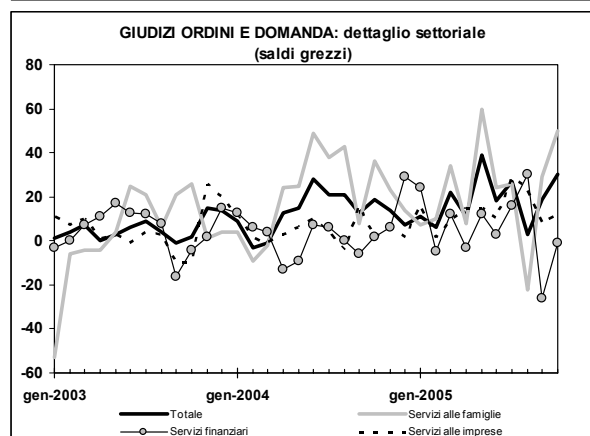
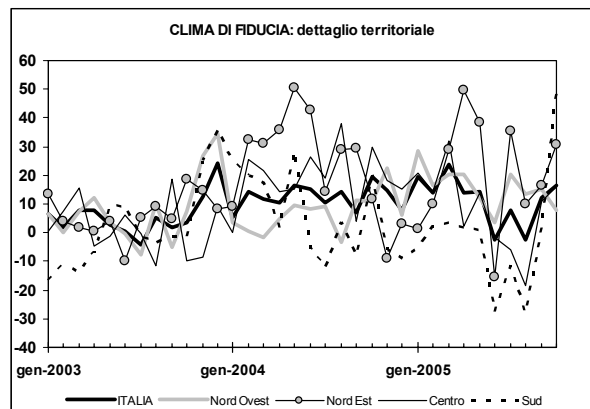
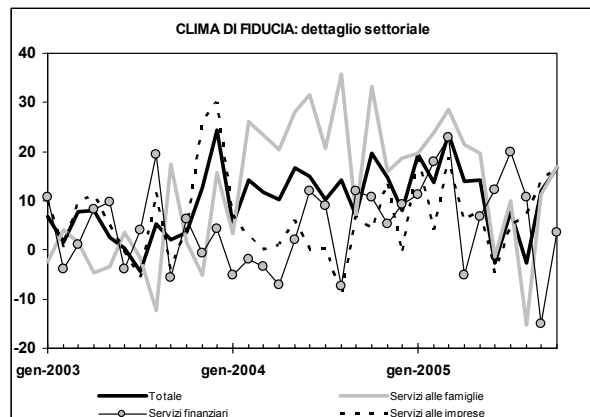

Situazione nel periodo di riferimento

Ad ottobre, gli operatori dei servizi di mercato esprimono giudizi favorevoli su ordini (a 30, da 19 il saldo) e occupazione (a 2, da 0); prevalgono tuttavia, dopo il netto recupero di settembre, valutazioni prudenti sul fatturato (a 22, da 24).

Nel dettaglio settoriale, nei servizi alle famiglie prevalgono anche questo mese giudizi nettamente positivi sulla domanda; tuttavia, scendono i saldi su fatturato e occupazione. Il miglioramento della situazione corrente riguarda i soli trasporti terrestri, i servizi postali e telecomunicazioni e, in misura minore, le attività immobiliari. Segnali sfavorevoli provengono invece dalla ristorazione e dalle agenzie turistiche. Nei servizi finanziari recuperano i giudizi su ordini e occupazione e cala lievemente il saldo sul fatturato. Gli operatori dei servizi alle imprese sono ottimisti rispetto a tutte le variabili rilevate, in linea con le indicazioni che emergono ormai da alcuni mesi dall'inchiesta ISAE sulle imprese manifatturiere ed estrattive.

Considerando i dati per ripartizione territoriale, salgono nel Nord Ovest i saldi su ordini e fatturato e cala, per contro, quello sull'occupazione. Nel Nord Est e al Sud, le imprese sono ottimiste rispetto a tutte le variabili rilevate. Al Centro, si deteriorano i giudizi su ordini e fatturato e recupera il saldo sull'occupazione.

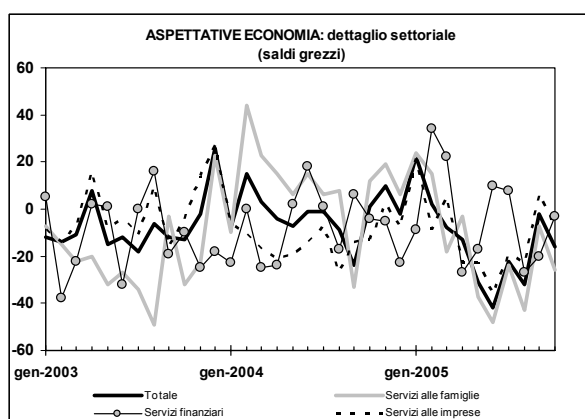

Previsioni per i prossimi tre mesi

Le imprese intervistate sono ottimiste su ordini (a 36, da 19 il saldo) e fatturato (a 42, da 34); per contro, cala ancora il saldo sull'occupazione (a -5, da -1) e peggiora, dopo il recupero di settembre, il saldo sulla tendenza generale dell'economia (a -16, da -2). Dal lato dei prezzi, si ridimensionano le tensioni inflazionistiche emerse il mese scorso e il saldo scende a -1 (da 7).

A livello settoriale, nei servizi alle famiglie migliorano le aspettative su ordini e fatturato; per contro, calano i saldi su occupazione ed economia italiana. Nei servizi finanziari, gli operatori sono più ottimisti rispetto a tutte le variabili rilevate. Anche nei servizi alle imprese, coerentemente con le indicazioni favorevoli espresse nei giudizi sulla situazione corrente, prevalgono aspettative favorevoli su ordini e fatturato; scendono, invece, i saldi su occupazione e tendenza dell'economia.

Considerando il quadro territoriale, gli operatori del Nord Ovest sono più pessimisti rispetto a tutte le variabili rilevate. Nel Nord Est, salgono i saldi su ordini e fatturato ma si deteriorano quelli su occupazione e tendenza dell'economia. Al Centro, gli operatori sono ottimisti su ordini e fatturato; si mantiene stabile il saldo sull'occupazione e scende, invece, quello sull'economia. Al Sud, infine, migliorano i saldi su ordini, fatturato e occupazione; in lieve calo, invece, quello sulla tendenza dell'economia.

I risultati dell'inchiesta trimestrale (III trim. 2005)

Secondo le consuete domande trimestrali, nel III trimestre 2005 scende leggermente, attestandosi al 38% (da 39% nel II trimestre), la percentuale delle imprese che percepiscono l'esistenza di ostacoli all'attività produttiva. Tra i fattori che ostacolano la

produzione appare meno vincolante, rispetto al II trimestre, l'insufficienza di domanda (il 21%, contro il 22%), si ridimensiona nettamente l'influenza dei vincoli finanziari (il 3% delle risposte, contro il 24 dello scorso trimestre) e si riduce anche la quota delle imprese che si ritiene vincolata dalla scarsità di manodopera (1%, contro il 5%); prevale, infine, un'ampia percentuale di imprese che indicano la rilevanza di "altri motivi" non meglio specificati.

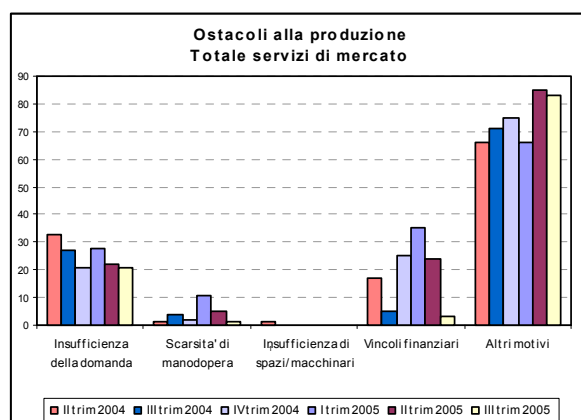

Alcune differenze emergono, tuttavia, a livello settoriale: nei servizi alle famiglie la quota degli operatori che percepiscono l'esistenza di vincoli sale al 38% (da 32% del II trimestre) e in quelli alle imprese scende nettamente al 39% (dal 49% della precedente rilevazione). In entrambi i casi, le imprese non sono in grado di indicare con precisione la ragione dell'aumento o diminuzione delle difficoltà produttive (il calo, o l'aumento, è infatti interamente dovuto ad "altri motivi" non meglio specificati).

La nota è stata redatta da Gaia Rocchetti, con il coordinamento di Marco Malgarini

**INCHIESTA MENSILE ISAE SULLE IMPRESE DEI SERVIZI DI MERCATO:
CLIMA DI FIDUCIA**

(Dati grezzi)

	TOTALE SERVIZI DI MERCATO		SERVIZI ALLE FAMIGLIE	SERVIZI FINANZIARI	SERVIZI ALLE IMPRESE		NORD OVEST	NORD EST	CENTRO	SUD
gen-03	7		-2	11	10		7	13	0	-17
feb-03	2		4	-4	1		0	4	7	-11
mar-03	8		2	1	10		7	2	16	-14
apr-03	8		-5	8	11		12	1	-5	-7
mag-03	3		-3	10	5		3	4	-1	10
giu-03	0		4	-4	0		0	-10	6	9
lug-03	-4		-2	4	-6		-8	5	0	-1
ago-03	5		-12	19	12		10	9	-12	-3
set-03	2		17	-6	-4		-5	5	19	-1
ott-03	4		2	6	5		7	19	-10	-1
nov-03	13		-5	-1	26		27	15	-9	25
dic-03	24		16	4	30		35	8	9	36
gen-04	5		3	-5	7		3	9	0	25
feb-04	14		26	-2	3		1	32	25	20
mar-04	12		23	-3	0		-2	31	22	17
apr-04	10		20	-7	1		5	36	14	2
mag-04	17		28	2	6		10	50	15	28
giu-04	15		32	12	0		8	43	26	-6
lug-04	10		21	9	0		9	14	19	-12
ago-04	14		36	-7	-9		-3	29	38	3
set-04	7		7	12	7		11	29	4	-8
ott-04	20		33	11	4		11	12	30	20
nov-04	15		16	5	14		22	-9	18	-6
dic-04	8		19	9	-1		6	3	15	-9
gen-05	19		20	11	20		29	1	21	-6
feb-05	14		24	18	4		17	10	14	2
mar-05	24		29	23	19		20	29	32	4
apr-05	14		21	-5	6		20	50	2	2
mag-05	14		20	7	8		12	38	14	1
giu-05	-3		-1	12	-5		4	-15	-2	-28
lug-05	8		10	20	5		20	35	-6	-12
ago-05	-3		-15	11	7		13	10	-18	-28
sett-05	12		11	-15	14		15	17	11	2
ott-05	17		17	4	17		8	31	16	50

**INCHIESTA MENSILE ISAE SULLE IMPRESE DEI SERVIZI DI MERCATO:
MACROSETTORI**
(Dati grezzi)

SETTORI		GIUDIZI														
		ORDINI TOTALI					FATTURATO					OCCUPAZIONE				
		AU	ST	DI	Nr	S	AU	ST	DI	Nr	S	AU	ST	DI	Nr	S
TOTALE SERVIZI DI MERCATO	set-04	32	49	19	0	13	31	54	15	0	16	23	63	14	0	9
	ott-04	28	63	9	0	19	31	62	7	0	24	23	69	8	0	15
	nov-04	25	64	11	0	14	23	70	7	0	16	13	72	15	0	-2
	dic-04	26	55	19	0	7	28	52	20	0	8	10	78	12	0	-2
	gen-05	25	61	14	0	11	28	57	15	0	13	9	72	19	0	-10
	feb-05	17	72	11	0	6	21	66	13	0	8	18	69	13	0	5
	mar-05	33	56	11	0	22	30	57	13	0	17	16	68	16	0	0
	apr-05	27	57	16	0	11	22	71	7	0	15	7	84	9	0	-2
	mag-05	46	47	7	0	39	38	53	9	0	29	8	81	11	0	-3
	giu-05	39	40	21	0	18	35	47	18	0	17	12	70	18	0	-6
	lug-05	33	61	6	0	27	31	54	15	0	16	15	66	18	0	-3
ago-05	19	65	16	0	3	14	69	17	0	-3	8	83	9	0	-1	
set-05	29	61	10	0	19	31	62	7	0	24	9	82	9	0	0	
ott-05	36	58	6	0	30	28	66	6	0	22	8	86	6	0	2	
SERVIZI ALLE FAMIGLIE	set-04	38	32	30	0	8	50	27	23	0	27	20	61	19	0	1
	ott-04	45	46	9	0	36	48	46	6	0	42	24	71	5	0	19
	nov-04	38	47	15	0	23	40	55	5	0	35	15	60	25	0	-10
	dic-04	41	32	27	0	14	41	33	26	0	15	4	77	19	0	-15
	gen-05	30	47	23	0	7	31	45	24	0	7	2	71	27	0	-25
	feb-05	26	58	16	0	10	30	54	16	0	14	20	61	19	0	1
	mar-05	45	44	11	0	34	38	52	10	0	28	13	65	22	0	-9
	apr-05	28	52	20	0	8	29	64	7	0	22	3	86	11	0	-8
	mag-05	64	32	4	0	60	55	36	9	0	46	4	84	12	0	-8
	giu-05	47	30	23	0	24	48	30	22	0	26	7	79	14	0	-7
	lug-05	29	68	3	0	26	27	58	15	0	12	16	62	22	0	-6
ago-05	5	68	27	0	-22	5	67	28	0	-23	3	94	3	0	0	
set-05	33	63	4	0	29	43	48	9	0	34	12	85	3	0	9	
ott-05	53	44	3	0	50	35	62	3	0	32	2	94	4	0	-2	
SERVIZI FINANZIARI	set-04	6	82	12	0	-6	5	82	13	0	-8	1	97	2	0	-1
	ott-04	9	84	7	0	2	9	84	7	0	2	1	93	6	0	-5
	nov-04	9	88	3	0	6	6	87	7	0	-1	4	95	1	0	3
	dic-04	33	63	4	0	29	33	62	5	0	28	8	82	10	0	-2
	gen-05	29	66	5	0	24	33	63	4	0	29	6	89	5	0	1
	feb-05	25	45	30	0	-5	25	48	27	0	-2	7	88	5	0	2
	mar-05	25	62	13	0	12	21	68	11	0	10	19	57	24	0	-5
	apr-05	13	71	16	0	-3	14	70	16	0	-2	3	70	27	0	-24
	mag-05	19	74	7	0	12	24	70	6	0	18	24	75	1	0	23
	giu-05	11	81	8	0	3	11	85	4	0	7	2	98	0	0	2
	lug-05	24	68	8	0	16	34	57	8	1	26	17	83	0	0	17
ago-05	36	58	6	0	30	33	60	7	0	26	5	95	0	0	5	
set-05	3	68	29	0	-26	5	91	4	0	1	1	88	11	0	-10	
ott-05	7	85	8	0	-1	7	86	7	0	0	5	94	1	0	4	
SERVIZI ALLE IMPRESE	set-04	25	66	9	0	16	13	81	6	0	7	25	67	8	0	17
	ott-04	9	83	8	0	1	12	81	7	0	5	22	68	10	0	12
	nov-04	14	78	8	0	6	8	84	8	0	0	12	81	7	0	5
	dic-04	13	76	11	0	2	16	69	15	0	1	16	78	6	0	10
	gen-05	21	74	5	0	16	24	70	6	0	18	15	74	11	0	4
	feb-05	8	85	7	0	1	13	77	10	0	3	16	75	9	0	7
	mar-05	20	69	11	0	9	20	65	15	0	5	19	74	7	0	12
	apr-05	26	63	11	0	15	15	77	8	0	7	13	80	7	0	6
	mag-05	24	67	9	0	15	19	71	10	0	9	12	77	11	0	1
	giu-05	29	52	19	0	10	20	67	14	0	6	17	59	24	0	-7
	lug-05	39	51	10	0	29	37	49	15	0	22	14	73	14	0	0
ago-05	30	63	7	0	23	22	70	8	0	14	12	74	14	0	-2	
set-05	25	58	17	0	8	16	79	5	0	11	5	80	15	0	-10	
ott-05	20	72	8	0	12	21	71	8	0	13	14	79	7	0	7	

LEGENDA: AU = Aumento; ST = Stazionarietà; DI = Diminuzione; Nr = Nessuna risposta; S = Saldo

INCHIESTA MENSILE ISAE SULLE IMPRESE DEI SERVIZI DI MERCATO: MACROSETTORI (segue)

(Dati grezzi)

SETTORI		PREVISIONI																								
		ORDINI				FATTURATO				OCCUPAZIONE				PREZZI				ECONOMIA								
		AU	ST	DI	Nr	S	AU	ST	DI	Nr	S	AU	ST	DI	Nr	S	AU	ST	DI	Nr	S					
TOTALE SERVIZI DI MERCATO	set-04	43	47	11	0	32	48	43	9	0	39	9	77	14	0	-5	15	79	6	0	9	11	54	35	0	-24
	ott-04	47	45	8	0	39	40	49	11	0	29	10	81	9	0	1	4	91	5	0	-1	19	63	18	0	1
	nov-04	37	46	17	0	20	35	46	19	0	16	13	78	9	0	4	5	84	11	0	-6	22	66	12	0	10
	dic-04	32	55	13	0	19	33	54	13	0	20	8	83	9	0	-1	8	86	6	0	2	17	64	19	0	-2
	gen-05	37	51	12	0	25	29	60	11	0	18	7	87	6	0	1	10	83	7	0	3	36	50	14	0	22
	feb-05	40	53	7	0	33	36	58	6	0	30	12	78	10	0	2	12	84	4	0	8	20	62	18	0	2
	mar-05	62	33	5	0	57	54	41	5	0	49	18	73	9	0	9	19	74	7	0	12	13	66	21	0	-8
	apr-05	49	46	5	0	44	40	58	2	0	38	14	79	7	0	7	15	82	3	0	12	19	49	32	0	-13
	mag-05	40	55	5	0	35	34	61	5	0	29	9	81	10	0	-1	3	84	13	0	-10	8	53	39	0	-31
	giu-05	27	62	11	0	16	28	60	12	0	16	6	80	14	0	-8	4	78	18	0	-14	6	46	48	0	-42
	lug-05	29	60	11	0	18	25	63	12	0	13	10	75	15	0	-5	6	85	9	0	-3	12	54	34	0	-22
ago-05	31	59	10	0	21	22	67	11	0	11	12	85	3	0	9	3	85	12	0	-9	3	62	35	0	-32	
set-05	30	59	11	0	19	39	56	5	0	34	7	85	8	0	-1	18	71	11	0	7	17	64	19	0	-2	
ott-05	44	48	8	0	36	45	52	3	0	42	7	81	12	0	-5	10	79	11	0	-1	15	54	31	0	-16	
SERVIZI ALLE FAMIGLIE	set-04	56	34	10	0	46	57	33	10	0	47	11	66	23	0	-12	28	68	4	0	24	12	43	45	0	-33
	ott-04	61	30	9	0	52	47	40	13	0	34	15	73	12	0	3	6	89	5	0	1	27	58	15	0	12
	nov-04	38	30	32	0	6	41	27	32	0	9	18	67	15	0	3	9	85	6	0	3	27	65	8	0	19
	dic-04	47	42	11	0	36	47	43	10	0	37	2	86	12	0	-10	9	90	1	0	8	16	74	10	0	6
	gen-05	44	40	16	0	28	39	43	18	0	21	2	88	10	0	-8	14	81	5	0	9	32	60	8	0	24
	feb-05	57	33	10	0	47	60	30	10	0	50	18	70	12	0	6	18	81	1	0	17	26	63	11	0	15
	mar-05	74	22	4	0	70	67	29	4	0	63	25	62	13	0	12	30	65	5	0	25	7	68	25	0	-18
	apr-05	61	37	2	0	59	54	44	2	0	52	12	77	11	0	1	25	74	1	0	24	32	33	35	0	-3
	mag-05	39	58	3	0	36	39	59	2	0	37	10	78	12	0	-2	4	79	17	0	-13	11	41	48	0	-37
	giu-05	23	74	3	0	20	35	61	4	0	31	2	86	12	0	-10	3	68	29	0	-26	9	34	57	0	-48
	lug-05	32	64	4	0	28	32	52	16	0	16	6	71	23	0	-17	7	80	12	0	-5	17	41	41	0	-24
ago-05	29	61	10	0	19	29	61	10	0	19	2	94	4	0	-2	2	77	21	0	-19	3	51	46	0	-43	
set-05	20	72	8	0	12	50	42	8	0	42	7	80	13	0	-6	20	65	15	0	5	17	59	24	0	-7	
ott-05	42	43	15	0	27	56	39	5	0	51	3	81	16	0	-13	19	67	14	0	5	20	34	46	0	-26	
SERVIZI FINANZIARI	set-04	36	64	0	0	36	36	63	1	0	35	5	95	0	0	5	18	76	5	1	13	18	70	12	0	6
	ott-04	39	56	5	0	34	60	37	3	0	57	9	88	2	1	7	28	58	10	4	18	13	70	17	0	-4
	nov-04	21	73	6	0	15	38	59	3	0	35	2	98	0	0	2	21	72	6	1	15	12	71	17	0	-5
	dic-04	24	74	2	0	22	49	48	3	0	46	6	94	0	0	6	8	82	7	3	1	16	45	39	0	-23
	gen-05	34	51	15	0	19	35	51	14	0	21	29	69	2	0	27	23	69	8	0	15	15	61	24	0	-9
	feb-05	34	57	9	0	25	44	49	7	0	37	7	91	2	0	5	11	81	5	3	6	42	50	8	0	34
	mar-05	46	43	11	0	35	46	38	16	0	30	12	69	19	0	-7	2	95	3	0	-1	38	46	16	0	22
	apr-05	26	63	11	0	15	27	55	16	2	11	6	94	0	0	6	5	89	4	2	1	4	65	31	0	-27
	mag-05	29	67	4	0	25	30	70	2	0	28	1	87	12	0	-11	4	68	28	0	-24	21	41	38	0	-17
	giu-05	40	44	16	0	24	41	48	11	0	30	3	84	13	0	-10	25	74	1	0	24	20	70	10	0	10
	lug-05	47	41	11	0	36	35	58	7	0	28	3	84	13	0	-10	9	89	2	0	7	18	72	10	0	8
ago-05	38	53	9	0	29	39	60	1	0	38	7	93	0	0	7	8	92	0	0	8	11	50	38	1	-27	
set-05	24	53	23	0	1	24	57	19	0	5	4	95	1	0	3	3	96	1	0	2	9	62	29	0	-20	
ott-05	17	81	2	0	15	16	83	1	0	15	4	96	0	0	4	14	60	26	0	-12	12	73	15	0	-3	
SERVIZI ALLE IMPRESE	set-04	30	58	12	0	18	39	53	8	0	31	7	88	5	0	2	3	90	7	0	-4	11	64	25	0	-14
	ott-04	31	63	6	0	25	31	59	10	0	21	5	90	5	0	0	2	92	6	0	-4	9	69	22	0	-13
	nov-04	37	59	4	0	33	31	62	7	0	24	9	87	4	0	5	2	82	16	0	-14	17	68	15	0	2
	dic-04	19	66	15	0	4	21	63	16	0	5	14	80	6	0	8	7	83	10	0	-3	18	56	26	0	-8
	gen-05	30	62	8	0	22	20	76	4	0	16	13	86	1	0	12	6	85	9	0	-3	40	41	19	0	21
	feb-05	25	70	5	0	20	15	82	3	0	12	7	86	7	0	0	6	87	7	0	-1	15	61	24	0	-9
	mar-05	49	45	6	0	43	39	54	7	0	32	10	86	4	0	6	5	87	8	0	-3	21	63	16	0	5
	apr-05	35	56	9	0	26	24	74	2	0	22	17	81	2	0	15	4	91	5	0	-1	5	67	28	0	-23
	mag-05	40	53	7	0	33	28	63	9	0	19	9	84	7	0	2	2	89	9	0	-7	5	67	28	0	-23
	giu-05	32	48	20	0	12	19	60	21	0	-2	10	73	17	0	-7	4	91	5	0	-1	2	60	38	0	-36
	lug-05	25	55	20	0	5	16	78	6	0	10	16	80	5	0	11	3	91	6	0	-3	5	71	24	0	-19
ago-05	32	57	11	0	21	16	72	12	0	4	22	76	2	0	20	4	93	3	0	1	3	71	26	0	-23	
set-05	43	43	14	0	29	26	72	2	0	24	8	90	2	0	6	17	78	5	0	12	18	70	12	0	6	
ott-05	46	53	1	0	45	36	63	1	0	35	11	83	8	0	3	1	91	8	0	-7	10	73	17	0	-7	

LEGENDA: AU = Aumento; ST = Stazionarietà; DI = Diminuzione; FA = Favorevole; SF = Sfavorevole; Nr = Nessuna risposta; S = Saldo

**INCHIESTA MENSILE ISAE SULLE IMPRESE DEI SERVIZI DI MERCATO:
RIPARTIZIONI TERRITORIALI**

(Dati grezzi)

RIPARTIZIONI TERRITORIALI		GIUDIZI														
		ORDINI TOTALI					FATTURATO					OCCUPAZIONE				
		AU	ST	DI	Nr	S	AU	ST	DI	Nr	S	AU	ST	DI	Nr	S
NORD OVEST	set-04	32	62	6	0	26	18	76	6	0	12	25	56	19	0	6
	ott-04	20	74	6	0	14	20	72	8	0	12	18	70	12	0	6
	nov-04	17	80	3	0	14	16	80	4	0	12	13	73	14	0	-1
	dic-04	26	65	9	0	17	25	60	15	0	10	11	71	18	0	-7
	gen-05	28	66	6	0	22	32	61	7	0	25	15	64	21	0	-6
	feb-05	18	77	5	0	13	21	71	8	0	13	17	68	15	0	2
	mar-05	32	57	11	0	21	32	55	13	0	19	16	64	20	0	-4
	apr-05	37	54	9	0	28	22	71	7	0	15	12	70	18	0	-6
	mag-05	36	54	10	0	26	31	58	11	0	20	11	67	22	0	-11
	giu-05	42	46	12	0	30	30	57	13	0	17	16	48	36	0	-20
	lug-05	46	43	11	0	35	44	49	7	0	37	11	69	20	0	-9
ago-05	34	57	9	0	25	18	73	9	0	9	13	81	6	0	7	
set-05	24	66	10	0	14	24	70	6	0	18	17	75	8	0	9	
ott-05	27	65	8	0	19	28	64	8	0	20	11	82	7	0	4	
NORD EST	set-04	42	52	6	0	36	45	50	6	0	39	8	87	5	0	3
	ott-04	40	37	23	0	17	60	32	7	0	53	8	88	4	0	4
	nov-04	12	65	23	0	-11	12	68	20	0	-8	6	79	15	0	-9
	dic-04	12	81	7	0	5	29	64	7	0	22	11	82	6	1	5
	gen-05	11	82	7	0	4	14	78	8	0	6	9	84	7	0	2
	feb-05	8	82	10	0	-2	27	62	11	0	16	40	43	17	0	23
	mar-05	23	65	12	0	11	33	53	14	0	19	32	33	35	0	-3
	apr-05	61	29	10	0	51	60	31	9	0	51	8	82	10	0	-2
	mag-05	55	33	12	0	43	40	50	10	0	30	9	86	5	0	4
	giu-05	15	71	14	0	1	17	69	14	0	3	20	57	23	0	-3
	lug-05	61	31	8	0	53	61	32	7	0	54	19	77	4	0	15
ago-05	25	66	9	0	16	50	34	16	0	34	8	82	10	0	-2	
set-05	11	79	10	0	1	30	33	37	0	-7	7	84	9	0	-2	
ott-05	46	41	13	0	33	45	40	14	1	31	15	77	8	0	7	
CENTRO	set-04	38	22	40	0	-2	36	38	26	0	10	32	63	5	0	27
	ott-04	36	57	7	0	29	39	57	4	0	35	35	62	4	0	31
	nov-04	43	50	7	0	36	38	54	8	0	30	15	64	21	0	-6
	dic-04	32	39	29	0	3	32	42	26	0	6	11	88	1	0	10
	gen-05	31	36	33	0	-2	31	36	33	0	-2	1	77	22	0	-21
	feb-05	18	65	17	0	1	24	59	17	0	7	5	92	3	0	2
	mar-05	42	47	11	0	31	32	55	13	0	19	14	77	9	0	5
	apr-05	14	59	27	0	-13	15	77	8	0	7	4	94	2	0	2
	mag-05	47	51	2	0	45	36	55	9	0	27	3	94	3	0	0
	giu-05	48	15	37	0	11	51	20	29	0	22	4	95	1	0	3
	lug-05	20	78	2	0	18	17	72	11	0	6	21	70	9	0	12
ago-05	4	65	31	0	-27	4	66	30	0	-26	4	82	14	0	-10	
set-05	45	45	10	0	35	44	54	2	0	42	3	88	9	0	-6	
ott-05	35	64	1	0	34	8	91	1	0	7	4	92	4	0	0	
SUD	set-04	13	70	17	0	-4	49	34	17	0	32	7	71	22	0	-15
	ott-04	23	66	11	0	12	23	65	12	0	11	15	76	9	0	6
	nov-04	12	44	44	0	-32	12	82	6	0	6	17	78	5	0	12
	dic-04	20	42	38	0	-18	20	41	39	0	-19	1	62	37	0	-36
	gen-05	12	86	2	0	10	13	84	3	0	10	3	87	10	0	-7
	feb-05	14	65	21	0	-7	14	66	20	0	-6	44	21	35	0	9
	mar-05	8	87	5	0	3	8	87	5	0	3	1	96	3	0	-2
	apr-05	5	92	3	0	2	16	81	3	0	13	1	98	1	0	0
	mag-05	80	17	3	0	77	83	13	4	0	79	6	92	2	0	4
	giu-05	2	92	6	0	-4	3	95	2	0	1	19	79	2	0	17
	lug-05	6	91	3	0	3	7	23	70	0	-63	5	27	68	0	-63
ago-05	4	93	3	0	1	3	94	3	0	0	2	97	1	0	1	
set-05	2	96	2	0	0	5	92	3	0	2	1	95	4	0	-3	
ott-05	70	28	2	0	68	70	28	2	0	68	1	98	1	0	0	

LEGENDA: AU = Aumento; ST = Stazionarietà; DI = Diminuzione; Nr = Nessuna risposta; S = Saldo

**INCHIESTA MENSILE ISAE SULLE IMPRESE DEI SERVIZI DI MERCATO:
RIPARTIZIONI TERRITORIALI (segue)**

(Dati grezzi)

RIPARTIZIONI TERRITORIALI		PREVISIONI																								
		ORDINI					FATTURATO					OCCUPAZIONE					PREZZI					ECONOMIA				
		AU	ST	DI	Nr	S	AU	ST	DI	Nr	S	AU	ST	DI	Nr	S	AU	ST	DI	Nr	S	FA	ST	SF	Nr	S
NORD OVEST	set-04	31	61	8	0	23	43	49	8	0	35	6	79	15	0	-9	3	92	5	0	-2	12	61	27	0	-15
	ott-04	38	59	3	0	35	29	63	8	0	21	5	78	17	0	-12	4	92	4	0	0	8	68	24	0	-16
	nov-04	44	51	5	0	39	36	55	9	0	27	10	79	11	0	-1	1	82	17	0	-16	28	58	14	0	14
	dic-04	29	58	13	0	16	32	53	15	0	17	14	68	18	0	-4	6	83	11	0	0	14	58	28	0	-14
	gen-05	39	53	8	0	31	29	67	4	0	25	12	77	11	0	1	15	76	9	0	6	50	33	17	0	33
	feb-05	35	62	3	0	32	23	74	3	0	20	7	77	16	0	-9	6	88	6	0	0	26	53	21	0	5
	mar-05	52	43	5	0	47	38	54	8	0	30	9	77	14	0	-5	3	89	8	0	-5	19	55	26	0	-7
	apr-05	44	46	10	0	34	30	68	2	0	28	13	72	15	0	-2	3	94	3	0	0	16	67	17	0	-1
	mag-05	46	46	8	0	38	34	57	9	0	25	8	73	19	0	-11	2	89	9	0	-7	4	64	32	0	-28
	giu-05	32	56	12	0	20	32	55	13	0	19	9	69	22	0	-13	3	80	17	0	-14	1	59	40	0	-39
	lug-05	36	51	13	0	23	27	65	7	0	20	7	74	19	0	-12	2	92	6	0	-4	19	66	16	0	3
	ago-05	37	57	6	0	31	17	76	7	0	10	24	71	5	0	19	5	91	4	0	1	4	76	20	0	-16
set-05	43	53	4	0	39	41	55	4	0	37	6	78	16	0	-10	17	64	19	0	-2	18	56	26	0	-8	
ott-05	33	64	3	0	30	39	58	3	0	36	10	69	21	0	-11	1	78	21	0	-30	6	63	31	0	-25	
NORD EST	set-04	49	33	18	0	31	54	40	6	0	48	9	88	3	0	6	38	60	2	0	36	32	57	11	0	21
	ott-04	18	62	20	0	-2	18	60	22	0	-4	10	86	4	0	6	8	90	2	0	6	30	59	10	1	20
	nov-04	33	35	32	0	1	31	36	33	0	-2	23	48	29	0	-6	8	64	28	0	-20	7	68	24	1	-17
	dic-04	8	83	9	0	-1	8	85	7	0	1	3	94	3	0	0	9	89	2	0	7	19	66	14	1	5
	gen-05	25	70	5	0	20	22	73	5	0	17	5	93	2	0	3	6	93	1	0	5	7	66	27	0	-20
	feb-05	38	40	22	0	16	54	39	7	0	47	32	61	7	0	25	30	68	2	0	28	46	24	30	0	16
	mar-05	61	31	8	0	53	61	31	8	0	53	11	78	11	0	0	38	60	2	0	36	37	49	14	0	23
	apr-05	61	35	4	0	57	62	35	3	0	59	23	73	4	0	19	51	48	1	0	50	55	31	14	0	41
	mag-05	59	30	11	0	48	59	30	11	0	48	46	45	9	0	37	19	76	5	0	14	43	38	19	0	24
	giu-05	24	58	18	0	6	24	57	19	0	5	10	82	8	0	2	8	81	11	0	-3	4	39	57	0	-53
	lug-05	50	42	9	0	41	46	46	9	0	37	34	62	5	0	29	12	83	4	0	8	31	50	19	0	12
	ago-05	31	62	7	0	24	38	59	3	0	35	5	93	2	0	3	10	87	3	0	7	6	77	16	1	-10
set-05	51	25	24	0	27	20	71	8	1	12	36	58	6	0	30	42	57	1	0	41	34	53	12	1	22	
ott-05	51	41	7	1	44	26	67	6	1	20	12	77	11	0	1	8	89	3	0	5	35	45	20	0	15	
CENTRO	set-04	60	27	13	0	47	59	29	12	0	47	16	67	17	0	-1	14	77	9	0	5	9	49	42	0	-33
	ott-04	52	37	11	0	41	43	41	16	0	27	14	84	2	0	12	2	89	8	0	-6	27	66	7	0	20
	nov-04	39	40	21	0	18	44	35	21	0	23	20	75	5	0	15	7	89	4	0	3	9	82	9	0	0
	dic-04	42	48	10	0	32	43	48	9	0	34	3	96	1	0	2	6	92	2	0	4	22	67	11	0	11
	gen-05	48	34	18	0	30	42	38	20	0	22	4	95	1	0	3	3	90	7	0	-4	37	60	3	0	34
	feb-05	51	38	11	0	40	51	38	11	0	40	12	83	5	0	7	8	89	3	0	5	11	80	9	0	2
	mar-05	85	11	4	0	81	80	18	2	0	78	34	62	4	0	30	33	60	7	0	26	3	78	19	0	-16
	apr-05	58	40	2	0	56	49	49	2	0	47	12	88	0	0	12	23	77	0	0	23	19	26	55	0	-36
	mag-05	34	65	1	0	33	33	66	1	0	32	2	96	2	0	0	2	91	7	0	-5	6	51	43	0	-37
	giu-05	27	63	10	0	17	29	61	10	0	19	3	87	10	0	-7	1	92	7	0	-6	13	41	46	0	-33
	lug-05	20	69	11	0	9	20	77	3	0	17	9	73	18	0	-9	5	95	0	0	5	1	53	46	0	-45
	ago-05	30	51	19	0	11	29	52	19	0	10	3	97	0	0	3	0	99	1	0	-1	2	56	41	0	-39
set-05	15	69	16	0	-1	33	60	7	0	26	2	97	1	0	1	0	93	7	0	-7	14	70	16	0	-2	
ott-05	45	37	18	0	27	47	51	2	0	45	2	97	1	0	1	3	97	0	0	3	29	29	42	0	-13	
SUD	set-04	35	56	9	0	26	35	56	9	0	26	2	90	8	0	-6	37	63	0	0	37	5	44	51	0	-46
	ott-04	72	25	3	0	69	72	25	3	0	69	15	76	9	0	6	8	92	0	0	8	18	42	39	0	-21
	nov-04	14	46	40	0	-26	14	46	40	0	-26	3	96	1	0	2	11	89	0	0	11	42	56	2	0	40
	dic-04	24	43	33	0	-9	20	47	33	0	-13	6	93	1	0	5	25	75	0	0	25	4	92	4	0	0
	gen-05	7	75	18	0	-11	4	78	18	0	-14	1	99	0	0	1	14	86	0	0	14	3	78	19	0	-16
	feb-05	31	66	3	0	28	32	66	2	0	30	20	79	1	0	19	31	69	0	0	31	5	76	19	0	-14
	mar-05	9	89	2	0	7	7	92	1	0	6	2	97	1	0	1	6	93	1	0	5	7	87	6	0	1
	apr-05	23	76	1	0	22	23	76	1	0	22	19	81	0	0	19	1	84	15	0	-14	1	79	20	0	-19
	mag-05	6	93	1	0	5	7	91	2	0	5	2	97	1	0	1	1	22	77	0	-76	2	17	81	0	-79
	giu-05	7	90	3	0	4	4	90	6	0	-2	1	99	0	0	1	16	18	66	0	-50	2	13	85	0	-83
	lug-05	20	78	2	0	18	19	11	69	0	-50	1	98	1	0	0	16	16	68	0	-52	16	12	72	0	-56
	ago-05	5	93	2	0	3	5	92	3	0	2	1	98	1	0	0	1	13	86	0	-85	1	10	89	0	-88
set-05	8	89	3	0	5	84	13	3	0	81	1	97	2	0	-1	78	21	1	0	77	5	91	4	0	1	
ott-05	87	11	2	0	85	84	14	2	0	82	4	94	2	0	2	66	33	1	0	65	4	89	7	0	-3	

LEGENDA: AU = Aumento; ST = Stazionarietà; DI = Diminuzione; FA = Favorevole; SF = Sfavorevole; Nr = Nessuna risposta; S = Saldo

DOMANDE TRIMESTRALI

Anno e trimestre	Ostacoli alla produzione								Ostacoli alla produzione							
	Attività ostacolata		Motivi ostacoli (*)						Attività ostacolata		Motivi ostacoli (*)					
	SI	NO	1	2	3	4	5	SI	NO	1	2	3	4	5		
	TOTALE SERVIZI DI MERCATO								SERVIZI FINANZIARI							
2003	I	44	56	42	1	1	17	64	39	61	29	4	0	11	71	
2003	II	33	67	36	3	0	5	60	35	65	46	0	19	0	44	
2003	III	45	55	20	1	0	9	73	44	56	57	14	0	32	27	
2003	IV	44	56	23	1	0	29	61	17	83	56	0	0	2	53	
2004	I	42	58	38	9	2	11	58	46	54	33	14	0	48	7	
2004	II	33	67	33	1	1	17	66	35	65	41	2	0	0	59	
2004	III	34	66	27	4	0	5	71	65	35	24	0	0	18	60	
2004	IV	35	65	21	2	0	25	75	67	33	38	0	0	0	64	
2005	I	40	60	28	11	0	35	66	36	64	43	0	0	3	67	
2005	II	39	61	22	5	0	24	85	21	79	30	0	0	8	70	
2005	III	38	62	21	1	0	3	83	48	52	67	2	0	14	67	
	SERVIZI ALLE FAMIGLIE								SERVIZI ALLE IMPRESE							
2003	I	54	46	14	2	1	5	86	41	59	53	1	0	22	56	
2003	II	46	54	14	6	0	5	78	28	72	52	1	0	5	46	
2003	III	61	39	7	2	0	3	92	37	63	32	1	0	14	57	
2003	IV	64	36	6	1	0	2	93	36	64	36	1	0	49	37	
2004	I	44	56	38	17	3	4	57	39	61	38	1	0	19	59	
2004	II	31	69	7	0	0	3	93	35	65	56	1	1	29	41	
2004	III	36	64	22	1	0	3	75	33	67	33	8	0	7	66	
2004	IV	35	65	10	1	0	40	88	34	66	33	4	0	11	63	
2005	I	36	64	30	22	0	40	68	46	54	26	2	0	31	63	
2005	II	32	68	10	4	0	46	86	49	51	32	6	0	4	85	
2005	III	38	62	4	1	0	2	95	39	61	36	0	0	3	73	

LEGENDA: 1 = Insufficienza di domanda; 2 = Scarsità di manodopera; 3 = Insufficienza di spazi/ macchinari;
4 = Vincoli finanziari; 5 = Altri motivi.

(*) E' consentita la risposta multipla.

LE PUBBLICAZIONI DELL'ISAE

Rapporti trimestrali

Serie: *"Le previsioni per l'economia italiana"*

Numeri pubblicati:

luglio 1999;
gennaio 2000; luglio 2000
gennaio 2001; luglio 2001
gennaio 2002; luglio 2002
gennaio 2003; luglio 2003
febbraio 2004; luglio 2004
febbraio 2005; luglio 2005

Serie: *"Priorità nazionali"*

Numeri pubblicati:

aprile 2000 - *Regolamentazione, competitività e cittadinanza*
aprile 2001 - *Intenzioni e risultati della regolamentazione*
aprile 2002 - *Trasparenza, flessibilità, opportunità*
giugno 2003 - *Dimensioni aziendali, competitività e regolamentazione*
aprile 2004 - *Dimensioni aziendali, competitività, regolamentazione*

Serie: *"Finanza pubblica e redistribuzione"*

Numeri pubblicati:

ottobre 2001; ottobre 2002
ottobre 2003; ottobre 2004
ottobre 2005;

Rapporti annuali

Febbraio 2003: Rapporto annuale sull'attuazione del federalismo

Luglio 2003: Rapporto Annuale sullo Stato dell'Unione Europea

Febbraio 2004: Rapporto annuale sull'attuazione del federalismo

Giugno 2004: Rapporto Annuale sullo Stato dell'Unione Europea

Febbraio 2005: Rapporto annuale sull'attuazione del federalismo

In vendita presso le maggiori librerie

Rapporto Annuale sullo Stato dell'Unione Europea, 2001, Bologna, Il Mulino

Rapporto Annuale sullo Stato dell'Unione Europea, 2002, Bologna, Il Mulino

Collana "I temi dei Rapporti dell' ISAE"

Aprile 2002:

Normativa sul pubblico impiego e qualità del servizio dell'amministrazione
La diffusione dei contratti a termine
Il "sommerso": cause, intensità territoriali, politiche di regolarizzazione
L'attuazione del federalismo costituzionale
La liberalizzazione del commercio al dettaglio: una prima verifica

Ottobre 2002:

Istruzione in Italia e in Europa: un'analisi comparata
Immigrazione e imprese italiane
Evoluzione ventennale della distribuzione del reddito in Italia: un'analisi dei dati fiscali a partire dal 1974

Febbraio 2003:

La riforma del Titolo V della Costituzione: la ripartizione delle competenze
La riforma del Titolo V della Costituzione: l'impatto finanziario
Disegni di legge "La Loggia" e "Bossi"
Il finanziamento delle competenze e i meccanismi perequativi

Giugno 2003:

Storia e statistiche della polverizzazione aziendale
Regole per la crisi d'impresa e scelte dimensionali
Diritto societario e dimensione d'impresa
Regole del mercato del lavoro e dimensione di impresa
Il ruolo della tassazione del reddito d'impresa
I rapporti banca-impresa e i vincoli finanziari alla crescita delle piccole e medie imprese
Le procedure per la realizzazione delle grandi opere pubbliche

Luglio 2003:

La Convenzione europea: una prima valutazione
L'Unione Europea e le confessioni religiose
L'Europa nella fase di apprezzamento della moneta unica
Le regole della politica fiscale nell'Unione Europea: efficacia, aspetti critici e proposte di riforma
La qualità delle spese pubbliche nell'Unione Europea
L'Unione Europea e le politiche ambientali
Economia territoriale: evoluzione recente e previsioni per il biennio 2003 - 2004
Approfondimenti sui temi di previsione per l'economia italiana nel biennio 2003 - 2004

Ottobre 2003:

Globalizzazione e sviluppo umano
Sviluppo umano e sviluppo sostenibile
Le finanze pubbliche e i traguardi sociali

Le riforme previdenziali alla luce dell'esperienza latinoamericana

Le risorse idriche come bene pubblico e come *business* privato: l'accesso all'acqua e le opportunità di sviluppo economico e sociale

Aiuti allo sviluppo e PRSP (*Poverty Reduction Strategy Papers*): elementi di novità nel panorama degli strumenti adottati dai PVS per ridurre la povertà

Il microcredito: una strategia per ridurre la povertà nei paesi in via di sviluppo?

Una crisi recente: vulnerabilità macroeconomica ed effetti sociali nel caso argentino

Aprile 2004:

Ancora sulla storia e le statistiche della polverizzazione aziendale

La successione nelle PMI familiari: riforma societaria, efficienza e crescita dimensionale

Dimensione aziendale, attività di R&S e innovazione in Italia

I vincoli amministrativi all'ampliamento delle attività industriali

Competitività delle imprese distrettuali e rilevanza dell'*enforcement* dei contratti

Piccole e medie imprese, appartenenza a gruppi e crescita dimensionale

Ottobre 2004:

Il bilancio pubblico e lo sviluppo umano nei PVS

Sistemi fiscali e gettito nei PVS

Reddito di Ultima Istanza: un passo avanti nel contrasto alla povertà?

Analisi del trattamento fiscale delle famiglie in Italia e prospettive di riforma

ISAE Congiuntura

Numeri pubblicati nel III trimestre 2005:

n. 24: *Inchiesta mensile ISAE presso i consumatori/6; giugno 2005*

n. 25: *Inchiesta mensile ISAE presso le imprese del commercio al minuto tradizionale e della grande distribuzione /6; maggio 2005*

n. 26: *Inchiesta mensile ISAE presso le imprese di servizi/6; giugno 2005*

n. 27: *Inchiesta mensile ISAE sulle imprese manifatturiere ed estrattive e confronti internazionali /6; giugno 2005*

n. 28: *Inchiesta mensile ISAE presso i consumatori/7; luglio 2005*

n. 29: *Elaborazioni trimestrali, a livello territoriale, delle inchieste ISAE sui consumatori e sulle imprese manifatturiere ed estrattive /3; secondo trimestre 2005*

n. 30: *Inchiesta mensile ISAE presso le imprese del commercio al minuto tradizionale e della grande distribuzione /7; giugno 2005*

n. 31: *Inchiesta mensile ISAE presso le imprese di servizi/7; luglio 2005*

n. 32: *Inchiesta mensile ISAE sulle imprese manifatturiere ed estrattive e confronti internazionali /7; luglio 2005*

n. 33: *Inchiesta mensile ISAE presso i consumatori/8; agosto 2005*

n. 34: *Inchiesta mensile ISAE sulle imprese manifatturiere ed estrattive /8; agosto 2005*

n. 35: *Inchiesta mensile ISAE presso i consumatori/9; settembre 2005*

- n. 36: *Inchiesta mensile ISAE presso le imprese del commercio al minuto tradizionale e della grande distribuzione /8; luglio - agosto 2005*
- n. 37: *Inchiesta mensile ISAE presso le imprese di servizi/8; agosto - settembre 2005*
- n. 38: *Inchiesta mensile ISAE sulle imprese manifatturiere ed estrattive e confronti internazionali /9; agosto-settembre 2005*
- n. 39: *Inchiesta mensile ISAE presso i consumatori/10; ottobre 2005*
- n. 40: *Inchiesta mensile ISAE presso le imprese del commercio al minuto tradizionale e della grande distribuzione /9; settembre 2005*
- n. 41: *Inchiesta mensile ISAE presso le imprese di servizi/9; ottobre 2005*
- n. 42: *Inchiesta mensile ISAE sulle imprese manifatturiere ed estrattive e confronti internazionali /10; ottobre 2005*
- n. 43: *Elaborazioni trimestrali, a livello territoriale, delle inchieste ISAE sui consumatori e sulle imprese manifatturiere ed estrattive /4; terzo trimestre 2005*

in uscita:

- n. 44: *Inchiesta mensile ISAE presso i consumatori/11; novembre 2005*

Nota mensile

Numeri pubblicati nel 2005:

- gennaio - *IRE e riforma fiscale*
- febbraio - *Struttura dell'occupazione e del tempo di lavoro nelle imprese manifatturiere, del commercio e dei servizi: i risultati dell'Inchiesta quinquennale ISAE*
- marzo - *La liberalizzazione commerciale del settore tessile e abbigliamento*
- aprile - maggio- *Le previsioni per l'Italia nel 2005 e 2006*
- giugno - *Fiducia, esportazioni ed investimenti delle Piccole e Medie Imprese nel I° semestre del 2005*
- luglio - *La povertà soggettiva in Italia*
- settembre - *Il ciclo italiano tra recupero e incertezze petrolifere*

Altre pubblicazioni

2002: *Le Autorità indipendenti di regolazione e garanzia*, Milano, Il Sole 24 Ore

Per acquisto e abbonamenti:

consultare la pagina *Diffusione e vendita* sul sito Internet www.isae.it, oppure rivolgersi a Ufficio Marketing ISAE, Piazza dell'Indipendenza 4, 00185, Roma tel. 06/44482230-2526 fax 06/44482529 marketing@isae.it

" ISAE CONGIUNTURA " - Registrazione del Tribunale di Roma n° 80/2000 del 16 febbraio 2000
Direttore Responsabile: prof. Alberto Majocchi
ISTITUTO DI STUDI E ANALISI ECONOMICA
ISAE - Roma - Piazza dell'Indipendenza, 4 - 00185

STAMPATO PRESSO LA SEDE DELL'ISTITUTO - ottobre 2005

CALENDARIO INCHIESTE ISAE SECONDO SEMESTRE 2005

4 luglio

Inchieste mensili presso le imprese industriali italiane, francesi e tedesche effettuate da ISAE, INSEE ed IFO (mese di riferimento: giugno)

21 luglio

Inchiesta mensile ISAE presso i consumatori (mese di riferimento: luglio)

26 luglio

Inchiesta mensile ISAE presso le imprese manifatturiere ed estrattive (mese di riferimento: luglio)

26 luglio

Elaborazioni trimestrali, a livello territoriale, delle inchieste ISAE sui consumatori e sulle imprese manifatturiere ed estrattive (periodo di riferimento: II trimestre 2005)

27 luglio

Inchiesta mensile ISAE presso le imprese del commercio al minuto tradizionale e della grande distribuzione (mese di riferimento: giugno)

27 luglio

Inchiesta mensile ISAE presso le imprese dei servizi (mese di riferimento: luglio)

1 agosto

Inchieste mensili presso le imprese industriali italiane, francesi e tedesche effettuate da ISAE, INSEE ed IFO (mese di riferimento: luglio)

7 settembre

Inchiesta mensile ISAE presso i consumatori (mese di riferimento: agosto)

8 settembre

Inchiesta mensile ISAE presso le imprese manifatturiere ed estrattive (mese di riferimento: agosto)

22 settembre

Inchiesta mensile ISAE presso i consumatori (mese di riferimento: settembre)

28 settembre

Inchiesta mensile ISAE presso le imprese manifatturiere ed estrattive (mese di riferimento: settembre)

29 settembre

Inchiesta mensile ISAE presso le imprese del commercio al minuto tradizionale e della grande distribuzione (mese di riferimento: luglio-agosto)

29 settembre

Inchiesta mensile ISAE presso le imprese dei servizi (mese di riferimento: agosto-settembre)

3 ottobre

Inchieste mensili presso le imprese industriali italiane, francesi e tedesche effettuate da ISAE, INSEE ed IFO (mese di riferimento: agosto-settembre)

20 ottobre

Inchiesta mensile ISAE presso i consumatori (mese di riferimento: ottobre)

26 ottobre

Inchiesta mensile ISAE presso le imprese manifatturiere ed estrattive (mese di riferimento: ottobre)

31 ottobre

Inchiesta mensile ISAE presso le imprese del commercio al minuto tradizionale e della grande distribuzione (mese di riferimento: settembre)

31 ottobre

Inchiesta mensile ISAE presso le imprese dei servizi (mese di riferimento: ottobre)

2 novembre

Inchieste mensili presso le imprese industriali italiane, francesi e tedesche effettuate da ISAE, INSEE ed IFO (mese di riferimento: ottobre)

3 novembre

Elaborazioni trimestrali, a livello territoriale, delle inchieste ISAE sui consumatori e sulle imprese manifatturiere ed estrattive (periodo di riferimento: III trimestre 2005)

23 novembre

Inchiesta mensile ISAE presso i consumatori (mese di riferimento: novembre)

25 novembre

Inchiesta mensile ISAE presso le imprese manifatturiere ed estrattive (mese di riferimento: novembre)

29 novembre

Inchiesta mensile ISAE presso le imprese del commercio al minuto tradizionale e della grande distribuzione (mese di riferimento: ottobre)

29 novembre

Inchiesta mensile ISAE presso le imprese dei servizi (mese di riferimento: novembre)

1 dicembre

Inchieste mensili presso le imprese industriali italiane, francesi e tedesche effettuate da ISAE, INSEE ed IFO (mese di riferimento: novembre)

7 dicembre

Inchiesta semestrale ISAE sugli investimenti delle imprese manifatturiere ed estrattive (periodo di riferimento: II semestre 2005)

21 dicembre

Inchiesta mensile ISAE presso i consumatori (mese di riferimento: dicembre)

22 dicembre

Inchiesta mensile ISAE presso le imprese manifatturiere ed estrattive (mese di riferimento: dicembre)

GENNAIO 2006

3 gennaio

Inchiesta mensile ISAE presso le imprese del commercio al minuto tradizionale e della grande distribuzione (mese di riferimento: novembre 2005)

3 gennaio

Inchiesta mensile ISAE presso le imprese dei servizi (mese di riferimento: dicembre 2005)

4 gennaio

Inchieste mensili presso le imprese industriali italiane, francesi e tedesche effettuate da ISAE, INSEE ed IFO (mese di riferimento: dicembre)

ISAE - ISTITUTO DI STUDI E ANALISI ECONOMICA

Piazza dell'Indipendenza, 4 - Roma 00185

www.isae.it

€ 20 (Iva inclusa)

Spedizione in abbonamento postale articolo 2 comma 20/c legge 662/96 - Direzione Commerciale di Roma